

REGISTRO FOTOGRÁFICO DOS SERVIÇOS EXECUTADOS

CONTRATO: 056/2025

MEDIÇÃO: 2ª Medição

PERÍODO: 01/09/2025 à 15/09/2025



| Localização | Serviço |
|--------------------------------|----------------------------|
| Estrada Vicinal de Dom Modesto | Regularização de Sub-leito |



| Localização | Serviço |
|--------------------------------|----------------------------|
| Estrada Vicinal de Dom Modesto | Regularização de Sub-leito |



| Localização | Serviço |
|--------------------------------|----------------------------|
| Estrada Vicinal de Dom Modesto | Regularização de Sub-leito |



| Localização | Serviço |
|--------------------------------|----------------------------|
| Estrada Vicinal de Dom Modesto | Regularização de Sub-leito |



| Localização | Serviço |
|--------------------------------|----------------------------|
| Estrada Vicinal de Dom Modesto | Regularização de Sub-leito |



| Localização | Serviço |
|--------------------------------|----------------------------|
| Estrada Vicinal de Dom Modesto | Regularização de Sub-leito |

REGISTRO FOTOGRÁFICO DOS SERVIÇOS EXECUTADOS

CONTRATO: 056/2025

MEDIÇÃO: 2ª Medição

PERÍODO: 01/09/2025 à 15/09/2025



| Localização | Serviço |
|--------------------------------|----------------------------|
| Estrada Vicinal de Dom Modesto | Regularização de Sub-leito |



| Localização | Serviço |
|--------------------------------|----------------------------|
| Estrada Vicinal de Dom Modesto | Regularização de Sub-leito |



| Localização | Serviço |
|--------------------------------|--------------------|
| Estrada Vicinal de Dom Modesto | Sinalização Viária |



| Localização | Serviço |
|--------------------------------|--------------------|
| Estrada Vicinal de Dom Modesto | Sinalização Viária |



| Localização | Serviço |
|--------------------------------|----------------------------|
| Estrada Vicinal de Dom Modesto | Regularização de Sub-leito |



| Localização | Serviço |
|--------------------------------|--|
| Estrada Vicinal de Dom Modesto | Forração de Sub-leito para proteção de Sub-base com Bica corrida |

REGISTRO FOTOGRÁFICO DOS SERVIÇOS EXECUTADOS

CONTRATO: 056/2025

MEDIÇÃO: 2ª Medição

PERÍODO: 01/09/2025 à 15/09/2025



| Localização | Serviço |
|--------------------------------|----------------------------|
| Estrada Vicinal de Dom Modesto | Regularização de Sub-leito |



| Localização | Serviço |
|--------------------------------|----------------------------|
| Estrada Vicinal de Dom Modesto | Regularização de Sub-leito |



| Localização | Serviço |
|--------------------------------|--|
| Estrada Vicinal de Dom Modesto | Formação de Sub-leito para proteção de Sub-base com Bica corrida |



| Localização | Serviço |
|--------------------------------|----------------------------|
| Estrada Vicinal de Dom Modesto | Regularização de Sub-leito |



| Localização | Serviço |
|--------------------------------|----------------------------|
| Estrada Vicinal de Dom Modesto | Regularização de Sub-leito |



| Localização | Serviço |
|--------------------------------|--|
| Estrada Vicinal de Dom Modesto | Formação de Sub-leito para proteção de Sub-base com Bica corrida |

REGISTRO FOTOGRÁFICO DOS SERVIÇOS EXECUTADOS

CONTRATO: 056/2025

MEDIÇÃO: 2ª Medição

PERÍODO: 01/09/2025 à 15/09/2025



| Localização | Serviço |
|--------------------------------|----------------------------|
| Estrada Vicinal de Dom Modesto | Regularização de Sub-leito |



| Localização | Serviço |
|--------------------------------|----------------------------|
| Estrada Vicinal de Dom Modesto | Regularização de Sub-leito |



| Localização | Serviço |
|--------------------------------|----------------------------|
| Estrada Vicinal de Dom Modesto | Regularização de Sub-leito |



| Localização | Serviço |
|--------------------------------|--|
| Estrada Vicinal de Dom Modesto | Forração de Sub-leito para proteção de Sub-base com Bica corrida |



| Localização | Serviço |
|--------------------------------|----------------------------|
| Estrada Vicinal de Dom Modesto | Regularização de Sub-leito |



| Localização | Serviço |
|--------------------------------|----------------------------|
| Estrada Vicinal de Dom Modesto | Regularização de Sub-leito |

REGISTRO FOTOGRÁFICO DOS SERVIÇOS EXECUTADOS

CONTRATO: 056/2025

MEDIÇÃO: 2ª Medição

PERÍODO: 01/09/2025 à 15/09/2025



| Localização | Serviço |
|--------------------------------|----------------------------|
| Estrada Vicinal de Dom Modesto | Regularização de Sub-leito |



| Localização | Serviço |
|--------------------------------|--|
| Estrada Vicinal de Dom Modesto | Forração de Sub-leito para proteção de Sub-base com Bica corrida |



| Localização | Serviço |
|--------------------------------|----------------------------|
| Estrada Vicinal de Dom Modesto | Regularização de Sub-leito |



| Localização | Serviço |
|--------------------------------|----------------------------|
| Estrada Vicinal de Dom Modesto | Regularização de Sub-leito |



| Localização | Serviço |
|--------------------------------|--|
| Estrada Vicinal de Dom Modesto | Forração de Sub-leito para proteção de Sub-base com Bica corrida |



| Localização | Serviço |
|--------------------------------|----------------------------|
| Estrada Vicinal de Dom Modesto | Regularização de Sub-leito |

REGISTRO FOTOGRÁFICO DOS SERVIÇOS EXECUTADOS

CONTRATO: 056/2025

MEDIÇÃO: 2ª Medição

PERÍODO: 01/09/2025 à 15/09/2025



| Localização | Serviço |
|--------------------------------|----------------------------|
| Estrada Vicinal de Dom Modesto | Regularização de Sub-leito |



| Localização | Serviço |
|--------------------------------|----------------------------|
| Estrada Vicinal de Dom Modesto | Regularização de Sub-leito |



| Localização | Serviço |
|--------------------------------|----------------------------|
| Estrada Vicinal de Dom Modesto | Regularização de Sub-leito |



| Localização | Serviço |
|--------------------------------|----------------------------|
| Estrada Vicinal de Dom Modesto | Regularização de Sub-leito |



| Localização | Serviço |
|--------------------------------|--|
| Estrada Vicinal de Dom Modesto | Forração de Sub-leito para proteção de Sub-base com Bica corrida |



| Localização | Serviço |
|--------------------------------|----------------------------|
| Estrada Vicinal de Dom Modesto | Regularização de Sub-leito |

REGISTRO FOTOGRÁFICO DOS SERVIÇOS EXECUTADOS

CONTRATO: 056/2025

MEDIÇÃO: 2ª Medição

PERÍODO: 01/09/2025 à 15/09/2025



| Localização | Serviço |
|--------------------------------|----------------------------|
| Estrada Vicinal de Dom Modesto | Regularização de Sub-leito |



| Localização | Serviço |
|--------------------------------|----------------------------|
| Estrada Vicinal de Dom Modesto | Regularização de Sub-leito |



| Localização | Serviço |
|--------------------------------|--|
| Estrada Vicinal de Dom Modesto | Forração de Sub-leito para proteção de Sub-base com Bica corrida |



| Localização | Serviço |
|--------------------------------|----------------------------|
| Estrada Vicinal de Dom Modesto | Regularização de Sub-leito |



| Localização | Serviço |
|--------------------------------|----------------------------|
| Estrada Vicinal de Dom Modesto | Regularização de Sub-leito |



| Localização | Serviço |
|--------------------------------|----------------------------|
| Estrada Vicinal de Dom Modesto | Regularização de Sub-leito |

REGISTRO FOTOGRÁFICO DOS SERVIÇOS EXECUTADOS

CONTRATO: 056/2025

MEDIÇÃO: 2ª Medição

PERÍODO: 01/09/2025 à 15/09/2025



| Localização | Serviço |
|--------------------------------|----------------------------|
| Estrada Vicinal de Dom Modesto | Regularização de Sub-leito |

| Localização | Serviço |
|--------------------------------|----------------------------|
| Estrada Vicinal de Dom Modesto | Regularização de Sub-leito |



| Localização | Serviço |
|--------------------------------|----------------------------|
| Estrada Vicinal de Dom Modesto | Regularização de Sub-leito |

| Localização | Serviço |
|--------------------------------|----------------------------|
| Estrada Vicinal de Dom Modesto | Regularização de Sub-leito |



| Localização | Serviço |
|--------------------------------|----------------------------|
| Estrada Vicinal de Dom Modesto | Regularização de Sub-leito |

| Localização | Serviço |
|--------------------------------|--|
| Estrada Vicinal de Dom Modesto | Forração de Sub-leito para proteção de Sub-base com Bica corrida |

REGISTRO FOTOGRÁFICO DOS SERVIÇOS EXECUTADOS

CONTRATO: 056/2025

MEDIÇÃO: 2ª Medição

PERÍODO: 01/09/2025 à 15/09/2025



| Localização | Serviço |
|--------------------------------|--|
| Estrada Vicinal de Dom Modesto | Forração de Sub-leito para proteção de Sub-base com Bica corrida |

| Localização | Serviço |
|--------------------------------|--|
| Estrada Vicinal de Dom Modesto | Forração de Sub-leito para proteção de Sub-base com Bica corrida |

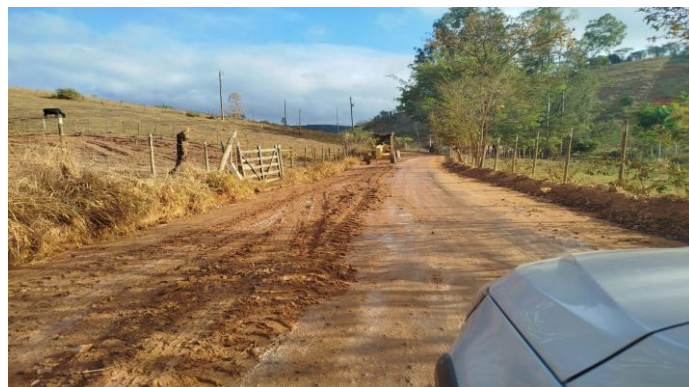

| Localização | Serviço |
|--------------------------------|----------------------------|
| Estrada Vicinal de Dom Modesto | Regularização de Sub-leito |

| Localização | Serviço |
|--------------------------------|----------------------------|
| Estrada Vicinal de Dom Modesto | Regularização de Sub-leito |



| Localização | Serviço |
|--------------------------------|----------------------------|
| Estrada Vicinal de Dom Modesto | Regularização de Sub-leito |

| Localização | Serviço |
|--------------------------------|----------------------------|
| Estrada Vicinal de Dom Modesto | Regularização de Sub-leito |

REGISTRO FOTOGRÁFICO DOS SERVIÇOS EXECUTADOS

CONTRATO: 056/2025

MEDIÇÃO: 2ª Medição

PERÍODO: 01/09/2025 à 15/09/2025



| Localização | Serviço |
|--------------------------------|----------------------------|
| Estrada Vicinal de Dom Modesto | Regularização de Sub-leito |



| Localização | Serviço |
|--------------------------------|----------------------------|
| Estrada Vicinal de Dom Modesto | Regularização de Sub-leito |



| Localização | Serviço |
|--------------------------------|----------------------------|
| Estrada Vicinal de Dom Modesto | Regularização de Sub-leito |



| Localização | Serviço |
|--------------------------------|--|
| Estrada Vicinal de Dom Modesto | Forração de Sub-leito para proteção de Sub-base com Bica corrida |



| Localização | Serviço |
|--------------------------------|--|
| Estrada Vicinal de Dom Modesto | Forração de Sub-leito para proteção de Sub-base com Bica corrida |



| Localização | Serviço |
|--------------------------------|--|
| Estrada Vicinal de Dom Modesto | Forração de Sub-leito para proteção de Sub-base com Bica corrida |

REGISTRO FOTOGRÁFICO DOS SERVIÇOS EXECUTADOS

CONTRATO: 056/2025

MEDIÇÃO: 2ª Medição

PERÍODO: 01/09/2025 à 15/09/2025



| Localização | Serviço |
|--------------------------------|----------------------------|
| Estrada Vicinal de Dom Modesto | Regularização de Sub-leito |



| Localização | Serviço |
|--------------------------------|----------------------------|
| Estrada Vicinal de Dom Modesto | Regularização de Sub-leito |



| Localização | Serviço |
|--------------------------------|----------------------------|
| Estrada Vicinal de Dom Modesto | Regularização de Sub-leito |



| Localização | Serviço |
|--------------------------------|----------------------------|
| Estrada Vicinal de Dom Modesto | Regularização de Sub-leito |



| Localização | Serviço |
|--------------------------------|----------------------------|
| Estrada Vicinal de Dom Modesto | Regularização de Sub-leito |



| Localização | Serviço |
|--------------------------------|----------------------------|
| Estrada Vicinal de Dom Modesto | Regularização de Sub-leito |

REGISTRO FOTOGRÁFICO DOS SERVIÇOS EXECUTADOS

CONTRATO: 056/2025

MEDIÇÃO: 2ª Medição

PERÍODO: 01/09/2025 à 15/09/2025



| Localização | Serviço |
|--------------------------------|----------------------------|
| Estrada Vicinal de Dom Modesto | Regularização de Sub-leito |



| Localização | Serviço |
|--------------------------------|----------------------------|
| Estrada Vicinal de Dom Modesto | Regularização de Sub-leito |



| Localização | Serviço |
|--------------------------------|----------------------------|
| Estrada Vicinal de Dom Modesto | Regularização de Sub-leito |



| Localização | Serviço |
|--------------------------------|----------------------------|
| Estrada Vicinal de Dom Modesto | Regularização de Sub-leito |



| Localização | Serviço |
|--------------------------------|----------------------------|
| Estrada Vicinal de Dom Modesto | Regularização de Sub-leito |



| Localização | Serviço |
|--------------------------------|----------------------------|
| Estrada Vicinal de Dom Modesto | Regularização de Sub-leito |

REGISTRO FOTOGRÁFICO DOS SERVIÇOS EXECUTADOS

CONTRATO: 056/2025

MEDIÇÃO: 2ª Medição

PERÍODO: 01/09/2025 à 15/09/2025



| Localização | Serviço |
|--------------------------------|----------------------------|
| Estrada Vicinal de Dom Modesto | Regularização de Sub-leito |



| Localização | Serviço |
|--------------------------------|----------------------------|
| Estrada Vicinal de Dom Modesto | Regularização de Sub-leito |



| Localização | Serviço |
|--------------------------------|----------------------------|
| Estrada Vicinal de Dom Modesto | Regularização de Sub-leito |



| Localização | Serviço |
|--------------------------------|----------------------------|
| Estrada Vicinal de Dom Modesto | Regularização de Sub-leito |



| Localização | Serviço |
|--------------------------------|----------------------------|
| Estrada Vicinal de Dom Modesto | Regularização de Sub-leito |



| Localização | Serviço |
|--------------------------------|----------------------------|
| Estrada Vicinal de Dom Modesto | Regularização de Sub-leito |

REGISTRO FOTOGRÁFICO DOS SERVIÇOS EXECUTADOS

CONTRATO: 056/2025

MEDIÇÃO: 2ª Medição

PERÍODO: 01/09/2025 à 15/09/2025



| Localização | Serviço |
|--------------------------------|--|
| Estrada Vicinal de Dom Modesto | Forração de Sub-leito para proteção de Sub-base com Bica corrida |

| Localização | Serviço |
|--------------------------------|--|
| Estrada Vicinal de Dom Modesto | Forração de Sub-leito para proteção de Sub-base com Bica corrida |



| Localização | Serviço |
|--------------------------------|----------------------------|
| Estrada Vicinal de Dom Modesto | Regularização de Sub-leito |

| Localização | Serviço |
|--------------------------------|----------------------------|
| Estrada Vicinal de Dom Modesto | Regularização de Sub-leito |



| Localização | Serviço |
|--------------------------------|--|
| Estrada Vicinal de Dom Modesto | Forração de Sub-leito para proteção de Sub-base com Bica corrida |

| Localização | Serviço |
|--------------------------------|--------------------|
| Estrada Vicinal de Dom Modesto | Sinalização de via |

REGISTRO FOTOGRÁFICO DOS SERVIÇOS EXECUTADOS

CONTRATO: 056/2025

MEDIÇÃO: 2ª Medição

PERÍODO: 01/09/2025 à 15/09/2025



| Localização | Serviço |
|--------------------------------|--|
| Estrada Vicinal de Dom Modesto | Forração de Sub-leito para proteção de Sub-base com Bica corrida |



| Localização | Serviço |
|--------------------------------|----------------------------|
| Estrada Vicinal de Dom Modesto | Regularização de Sub-leito |



| Localização | Serviço |
|--------------------------------|----------------------------|
| Estrada Vicinal de Dom Modesto | Regularização de Sub-leito |



| Localização | Serviço |
|--------------------------------|----------------------------|
| Estrada Vicinal de Dom Modesto | Regularização de Sub-leito |



| Localização | Serviço |
|--------------------------------|----------------------------|
| Estrada Vicinal de Dom Modesto | Regularização de Sub-leito |



| Localização | Serviço |
|--------------------------------|--|
| Estrada Vicinal de Dom Modesto | Forração de Sub-leito para proteção de Sub-base com Bica corrida |

REGISTRO FOTOGRÁFICO DOS SERVIÇOS EXECUTADOS

CONTRATO: 056/2025

MEDIÇÃO: 2ª Medição

PERÍODO: 01/09/2025 à 15/09/2025



| Localização | Serviço |
|--------------------------------|----------------------------|
| Estrada Vicinal de Dom Modesto | Regularização de Sub-leito |



| Localização | Serviço |
|--------------------------------|--|
| Estrada Vicinal de Dom Modesto | Forração de Sub-leito para proteção de Sub-base com Bica corrida |



| Localização | Serviço |
|--------------------------------|--|
| Estrada Vicinal de Dom Modesto | Forração de Sub-leito para proteção de Sub-base com Bica corrida |



| Localização | Serviço |
|--------------------------------|----------------------------|
| Estrada Vicinal de Dom Modesto | Regularização de Sub-leito |



| Localização | Serviço |
|--------------------------------|----------------------------|
| Estrada Vicinal de Dom Modesto | Regularização de Sub-leito |



| Localização | Serviço |
|--------------------------------|----------------------------|
| Estrada Vicinal de Dom Modesto | Regularização de Sub-leito |

REGISTRO FOTOGRÁFICO DOS SERVIÇOS EXECUTADOS

CONTRATO: 056/2025

MEDIÇÃO: 2ª Medição

PERÍODO: 01/09/2025 à 15/09/2025



| Localização | Serviço |
|--------------------------------|----------------------------|
| Estrada Vicinal de Dom Modesto | Regularização de Sub-leito |



| Localização | Serviço |
|--------------------------------|----------------------------|
| Estrada Vicinal de Dom Modesto | Regularização de Sub-leito |



| Localização | Serviço |
|--------------------------------|----------------------------|
| Estrada Vicinal de Dom Modesto | Regularização de Sub-leito |



| Localização | Serviço |
|--------------------------------|----------------------------|
| Estrada Vicinal de Dom Modesto | Regularização de Sub-leito |



| Localização | Serviço |
|--------------------------------|----------------------------|
| Estrada Vicinal de Dom Modesto | Regularização de Sub-leito |



| Localização | Serviço |
|--------------------------------|----------------------------|
| Estrada Vicinal de Dom Modesto | Regularização de Sub-leito |

REGISTRO FOTOGRÁFICO DOS SERVIÇOS EXECUTADOS

CONTRATO: 056/2025

MEDIÇÃO: 2ª Medição

PERÍODO: 01/09/2025 à 15/09/2025



| Localização | Serviço |
|--------------------------------|----------------------------|
| Estrada Vicinal de Dom Modesto | Regularização de Sub-leito |



| Localização | Serviço |
|--------------------------------|----------------------------|
| Estrada Vicinal de Dom Modesto | Regularização de Sub-leito |



| Localização | Serviço |
|--------------------------------|----------------------------|
| Estrada Vicinal de Dom Modesto | Regularização de Sub-leito |



| Localização | Serviço |
|--------------------------------|----------------------------|
| Estrada Vicinal de Dom Modesto | Regularização de Sub-leito |



| Localização | Serviço |
|--------------------------------|----------------------------|
| Estrada Vicinal de Dom Modesto | Regularização de Sub-leito |



| Localização | Serviço |
|--------------------------------|----------------------------|
| Estrada Vicinal de Dom Modesto | Regularização de Sub-leito |

REGISTRO FOTOGRÁFICO DOS SERVIÇOS EXECUTADOS

CONTRATO: 056/2025

MEDIÇÃO: 2ª Medição

PERÍODO: 01/09/2025 à 15/09/2025



| Localização | Serviço |
|--------------------------------|----------------------------|
| Estrada Vicinal de Dom Modesto | Regularização de Sub-leito |



| Localização | Serviço |
|--------------------------------|----------------------------|
| Estrada Vicinal de Dom Modesto | Regularização de Sub-leito |



| Localização | Serviço |
|--------------------------------|----------------------------|
| Estrada Vicinal de Dom Modesto | Regularização de Sub-leito |



| Localização | Serviço |
|--------------------------------|----------------------------|
| Estrada Vicinal de Dom Modesto | Regularização de Sub-leito |



| Localização | Serviço |
|--------------------------------|----------------------------|
| Estrada Vicinal de Dom Modesto | Regularização de Sub-leito |



| Localização | Serviço |
|--------------------------------|--|
| Estrada Vicinal de Dom Modesto | Forração de Sub-leito para proteção de Sub-base com Bica corrida |

REGISTRO FOTOGRÁFICO DOS SERVIÇOS EXECUTADOS

CONTRATO: 056/2025

MEDIÇÃO: 2ª Medição

PERÍODO: 01/09/2025 à 15/09/2025



| Localização | Serviço |
|--------------------------------|--|
| Estrada Vicinal de Dom Modesto | Forração de Sub-leito para proteção de Sub-base com Bica corrida |

| Localização | Serviço |
|--------------------------------|--|
| Estrada Vicinal de Dom Modesto | Forração de Sub-leito para proteção de Sub-base com Bica corrida |



| Localização | Serviço |
|--------------------------------|--|
| Estrada Vicinal de Dom Modesto | Forração de Sub-leito para proteção de Sub-base com Bica corrida |

| Localização | Serviço |
|--------------------------------|----------------------------|
| Estrada Vicinal de Dom Modesto | Regularização de Sub-leito |



| Localização | Serviço |
|--------------------------------|----------------------------|
| Estrada Vicinal de Dom Modesto | Regularização de Sub-leito |

| Localização | Serviço |
|--------------------------------|----------------------------|
| Estrada Vicinal de Dom Modesto | Regularização de Sub-leito |

REGISTRO FOTOGRÁFICO DOS SERVIÇOS EXECUTADOS

CONTRATO: 056/2025

MEDIÇÃO: 2ª Medição

PERÍODO: 01/09/2025 à 15/09/2025



| Localização | Serviço |
|--------------------------------|--|
| Estrada Vicinal de Dom Modesto | Forração de Sub-leito para proteção de Sub-base com Bica corrida |



| Localização | Serviço |
|--------------------------------|----------------------------|
| Estrada Vicinal de Dom Modesto | Regularização de Sub-leito |



| Localização | Serviço |
|--------------------------------|----------------------------|
| Estrada Vicinal de Dom Modesto | Regularização de Sub-leito |



| Localização | Serviço |
|--------------------------------|----------------------------|
| Estrada Vicinal de Dom Modesto | Regularização de Sub-leito |



| Localização | Serviço |
|--------------------------------|--|
| Estrada Vicinal de Dom Modesto | Forração de Sub-leito para proteção de Sub-base com Bica corrida |



| Localização | Serviço |
|--------------------------------|--|
| Estrada Vicinal de Dom Modesto | Forração de Sub-leito para proteção de Sub-base com Bica corrida |

REGISTRO FOTOGRÁFICO DOS SERVIÇOS EXECUTADOS

CONTRATO: 056/2025

MEDIÇÃO: 2ª Medição

PERÍODO: 01/09/2025 à 15/09/2025



| Localização | Serviço |
|--------------------------------|----------------------------|
| Estrada Vicinal de Dom Modesto | Regularização de Sub-leito |



| Localização | Serviço |
|--------------------------------|----------------------------|
| Estrada Vicinal de Dom Modesto | Regularização de Sub-leito |



| Localização | Serviço |
|--------------------------------|----------------------------|
| Estrada Vicinal de Dom Modesto | Regularização de Sub-leito |



| Localização | Serviço |
|--------------------------------|----------------------------|
| Estrada Vicinal de Dom Modesto | Regularização de Sub-leito |



| Localização | Serviço |
|--------------------------------|--|
| Estrada Vicinal de Dom Modesto | Forração de Sub-leito para proteção de Sub-base com Bica corrida |



| Localização | Serviço |
|--------------------------------|----------------------------|
| Estrada Vicinal de Dom Modesto | Regularização de Sub-leito |