EDITAL DE REGULARIZAÇÃO FUNDIÁRIA URBANA DE INTERESSE SOCIAL

REURB-S

PRAZO DE 30 DIAS

A presidente da Comissão Municipal de Regularização Fundiária de Caratinga - MG, no uso de suas atribuições legais, FAZ SABER aos terceiros eventualmente interessados e, especialmente, aos senhores confinantes e confrontantes do núcleo urbano **Dom Lara**: **José Pedro Pinto, Maria José Teixeira, mat. 85; Antônio Martins, mat. 1.273; Geraldo Emiliano de Oliveira, mat. 1.559; Helio Cardoso de Paiva, mat. 2.073; Manuel Alves Ferreira, mat. 3.050; José Felício Corrêa, mat. 3.212; José Argentino Batista, mat. 3.308; Elza de Andrade Barbosa, mat. 4.495; Jarbas de Andrade, mat. 4.495; Camilo Júlio de Almeida, mat. 4.660; Terezinha Rodrigues da Mota, Walison Eliziário Rodrigues Mota, Warlei Rodrigues da Mota, Wanderson Rodrigues da Mota, Amanda Rodrigues da Mota, Michelangela Penha de Paula Silva, David Marcos Fernandes, Estefania Inácia de Paula, Anderson Inácio de Paula, Zélia Inácia de Oliveira, Waldecir Soares de Oliveira matrículas 4.692 e 11.026; Raimundo Antônio Corrêa, mat. 5.329; Hermendes de Lana Azevedo, mat. 5.570; João Geraldo de Araújo, mat. 6.033; Fernanda Barros de Andrade, Januário de Andrade, Luiz Aguilar Barros de Andrade, Marcia Angélica Barros de Andrade, Marlene Barros de Andrade, mat. 6.560; Benedito de Freitas da Silva, mat. 6.851; Maria da Consolação Ferreira, mat. 7.255; Otavio Luiz Soares Júnior e Maria da Consolação Ferreira, mat. 7.255; Olindo Floriano, mat. 7.583; Aureliano Alves Vieira, mat. 7.736; Gilmar Rodrigues de Almeida e Maria José Rodrigues de Paula, mat. 8.169; Escola Estadual Maurílio Senta, O Estado de Minas Gerais, mat. 9.948; Fernando Cláudio de Almeida, Maria da Consolação Araújo de Almeida, Fabrícia Carla de Araújo, mat. 10.020, Antônio Rodrigues Corrêa e Maria Sônia Corrêa, mat. 5.228; Alair Horsts, mat. 12.046 e 12.047; Marlene Heloiza de Oliveira, mat. 13.353; Fernando Cláudio de Almeida, mat. 14.124; Luiz Rodrigues Corrêa, Maria da Glória Ferreira, mat. 15.661;**

Marlene Furtado Mendonça, mat. 15.749; Zulema de Souza e Silva, mat. 16.226; Marly Lima dos Santos Andrade Valadares, Pedro Juliaão Eimard dos Santos, mat. 16.227; Maria Palmira Cabral, mat. 20.440 e 20.441; Barbara Pires da Silva, mat. 23.538; João Teixeira de Oliveira, Maria Lúcia Lopes de Oliveira, mat. 23.960; Elias Rosa Soares, Maria de Lourdes Rosa Soares, mat. 45.406; José Argentino Batista, transcrição 54.652 e 54.829; José Apolinário da Silva, mat. 4.503; Maria Isabel dos Santos Limoeiro,mat. 12.020; Carlos Renato da Costa, mat. 51.773; Cooperativva de Crédito Credcooper LTDA – Sicoob Credcooper, mat. 51.773, **Maurílio Senra, transc. 7.290, 13.786; Geraldo Lino da Silva, transc. 29.039; 32.182, 32.911, João Pinto Tinoco, transc. 42.340; Maria Sebastiana de Oliveira, transc. 52.235; José Argentino Batista, transc. 55.834; João Alves Ferreira, trsnc. 56.949; José Angelo Esteves, mat. 189; Geraldo Avelino e Carmelita Rodrigues Avelino, mat. 861; Geraldo Emiliano de Oliveira, mat. 1.559; Helio Cardoso de Paiva, mat. 2.073; José Argentino Batista, mat. 3.308; Hermendes de Lana Azevedo, mat. 5.570; Aureliano Alves Vieira e Lucimar Januário Camargo Vieira, mat. 7.736; Elias Rosa Soares e Maria Adriana Nicolau Soares, mat. 45.406; Esmeralda Cardoso de Paiva; Catarina Maria Correa; João Pinto Tinoco; Dailton de Almeida Moraes; José Pedro Julião Pacheco; Marcelo Moura da Silva, Ailton Luiz Clemente, Estado de Minas Gerais, Secretaria de Patrimônio da União;** que tramita perante o Município procedimento de regularização fundiária urbana de interesse social, procedimento de nº 005/2022, que tem por objetivo regularizar o núcleo urbano informal consolidado no local denominado Dom Lara, sendo que o perímetro abrangido pela regularização é o seguinte:

Núcleo Dom Lara

Área: 155.582,61 m² Perímetro: 4.761,28 m

MEMORIAL DESCRITIVO

Inicia-se a descrição deste perímetro no vértice **1**, de coordenadas **N 7.811.822,0398 m** e **E 790.018,3119 m**; deste, segue confrontando com **Município de Caratinga**, com azimute **310°05'03"** e distância de **13,09 m** até o vértice **2**, de coordenadas **N 7.811.830,4669 m** e **E 790.008,2988 m**; com azimute **341°35'20"** e distância de **4,11 m** até o vértice **3**, de coordenadas **N 7.811.834,3642 m** e **E 790.007,0015 m**; com azimute **299°30'45"** e distância de **3,07 m** até o vértice **4**, de coordenadas **N 7.811.835,8787 m** e **E 790.004,3260 m**; com azimute **3°48'57"** e distância de **9,65 m** até o vértice **5**, de coordenadas **N 7.811.845,5108 m** e **E 790.004,9684 m**; com azimute **347°53'56"** e distância de **7,56 m** até o vértice **6**, de coordenadas **N**

7.811.852,9057 m e **E 790.003,3830 m**; com azimute **12°48'06"** e distância de **8,21 m** até o vértice **7**, de coordenadas **N 7.811.860,9111 m** e **E 790.005,2020 m**; com azimute **27°31'40"** e distância de **15,65 m** até o vértice **8**, de coordenadas **N 7.811.874,7917 m** e **E 790.012,4363 m**; com azimute **24°08'16"** e distância de **14,93 m** até o vértice **9**, de coordenadas **N 7.811.888,4179 m** e **E 790.018,5424 m**; com azimute **24°56'43"** e distância de **13,02 m** até o vértice **10**, de coordenadas **N 7.811.900,2243 m** e **E 790.024,0341 m**; com azimute **28°10'20"** e distância de **12,08 m** até o vértice **11**, de coordenadas **N 7.811.910,8737 m** e **E 790.029,7377 m**; com azimute **49°27'33"** e distância de **11,04 m** até o vértice **12**, de coordenadas **N 7.811.918,0515 m** e **E 790.038,1296 m**; com azimute **49°54'48"** e distância de **8,09 m** até o vértice **13**, de coordenadas **N 7.811.923,2633 m** e **E 790.044,3217 m**; com azimute **15°53'02"** e distância de **7,87 m** até o vértice **14**, de coordenadas **N 7.811.930,8372 m** e **E 790.046,4769 m**; com azimute **9°00'31"** e distância de **7,67 m** até o vértice **15**, de coordenadas **N 7.811.938,4112 m** e **E 790.047,6776 m**; com azimute **25°02'08"** e distância de **5,67 m** até o vértice **16**, de coordenadas **N 7.811.943,5528 m** e **E 790.050,0791 m**; com azimute **8°23'08"** e distância de **9,49 m** até o vértice **17**, de coordenadas **N 7.811.952,9368 m** e **E 790.051,4624 m**; com azimute **0°34'22"** e distância de **7,13 m** até o vértice **18**, de coordenadas **N 7.811.960,0660 m** e **E 790.051,5337 m**; com azimute **332°28'33"** e distância de **10,82 m** até o vértice **19**, de coordenadas **N 7.811.969,6650 m** e **E 790.046,5316 m**; com azimute **303°51'41"** e distância de **14,29 m** até o vértice **20**, de coordenadas **N 7.811.977,6294 m** e **E 790.034,6620 m**; com azimute **340°34'54"** e distância de **7,55 m** até o vértice **21**, de coordenadas **N 7.811.984,7530 m** e **E 790.032,1508 m**; com azimute **358°05'53"** e distância de **14,86 m** até o vértice **22**, de coordenadas **N 7.811.999,6080 m** e **E 790.031,6575 m**; com azimute **255°25'47"** e distância de **1,82 m** até o vértice **23**, de coordenadas **N 7.811.999,1498 m** e **E 790.029,8946 m**; com azimute **345°12'28"** e distância de **4,53 m** até o vértice **24**, de coordenadas **N 7.812.003,5281 m** e **E 790.028,7385 m**; com azimute **2°46'01"** e distância de **3,70 m** até o vértice **25**, de coordenadas **N 7.812.007,2282 m** e **E 790.028,9173 m**; com azimute **347°03'16"** e distância de **3,64 m** até o vértice **26**, de coordenadas **N 7.812.010,7728 m** e **E 790.028,1025 m**; com azimute **359°26'10"** e distância de **7,91 m** até o vértice **27**, de coordenadas **N 7.812.018,6803 m** e **E 790.028,0247 m**; com azimute **325°27'35"** e distância de **6,83 m** até o vértice **28**, de coordenadas **N 7.812.024,3060 m** e **E 790.024,1524 m**; com azimute **1°21'02"** e distância de **2,05 m** até o vértice **29**, de coordenadas **N 7.812.026,3521 m** e **E 790.024,2007 m**; com azimute **345°41'23"** e distância de **12,60 m** até o vértice **30**, de coordenadas **N 7.812.038,5592 m** e **E 790.021,0868 m**; com azimute **351°12'13"** e distância de **4,55 m** até o vértice **31**, de coordenadas **N 7.812.043,0549 m** e **E 790.020,3911 m**; com azimute **0°56'12"** e distância de **2,75 m** até o vértice **32**, de coordenadas **N 7.812.045,8041 m** e **E 790.020,4361 m**; com azimute **9°17'04"** e distância de **12,63 m** até o vértice **33**, de coordenadas **N 7.812.058,2707 m** e **E 790.022,4741 m**; deste, segue confrontando com **Não identificado 01**, com azimute **95°30'18"** e distância de **29,11 m** até o vértice **34**, de coordenadas **N 7.812.055,4779 m** e **E 790.051,4514 m**; com azimute **66°46'28"** e distância de **22,67 m** até o vértice **35**, de coordenadas **N 7.812.064,4196 m** e **E 790.072,2882 m**; deste, segue confrontando com **Município de Caratinga**, com azimute **26°33'32"** e distância de **10,62 m** até o vértice **36**, de coordenadas **N 7.812.073,9231 m** e **E 790.077,0387 m**; deste, segue confrontando com **Marcelo Moura da Silva**, com azimute **70°27'27"** e distância de **13,76 m** até o vértice **37**, de coordenadas **N 7.812.078,5258 m** e **E 790.090,0057 m**; com azimute **153°21'07"** e distância de **23,35 m** até o vértice **38**, de coordenadas **N 7.812.057,6555 m** e **E 790.100,4786 m**; com azimute **148°18'45"** e distância de **7,99 m** até o vértice **39**, de coordenadas **N 7.812.050,8539 m** e **E 790.104,6773 m**; com azimute **102°24'32"** e distância de **4,48 m** até o vértice **40**, de coordenadas **N 7.812.049,8904 m** e **E 790.109,0563 m**; com azimute **133°12'15"** e distância de **21,73 m** até o vértice **41**, de coordenadas **N 7.812.035,0128 m** e **E 790.124,8971 m**; com azimute **129°42'07"** e distância de **8,53 m** até o vértice **42**, de coordenadas **N 7.812.029,5610 m** e **E 790.131,4634 m**; com azimute **185°45'49"** e distância de **1,58 m** até o vértice **43**, de coordenadas **N 7.812.027,9877 m** e **E 790.131,3046 m**; com azimute **192°51'02"** e distância de **9,62 m** até o vértice **44**, de coordenadas **N 7.812.018,6047 m** e **E 790.129,1641 m**; com azimute **93°41'07"** e distância de **3,50 m** até o vértice **45**, de coordenadas **N 7.812.018,3795 m** e **E 790.132,6607 m**; com azimute **112°36'23"** e distância de **7,95 m** até o vértice **46**, de coordenadas **N 7.812.015,3233 m** e **E 790.140,0004 m**; com azimute **116°01'32"** e distância de **10,34 m** até o vértice **47**, de coordenadas **N 7.812.010,7850 m** e **E 790.149,2949 m**; com azimute **104°29'38"** e distância de **11,39 m** até o vértice **48**, de coordenadas **N 7.812.007,9339 m** e **E 790.160,3241 m**; com azimute **97°58'50"** e distância de **11,38 m** até o vértice **49**, de coordenadas **N 7.812.006,3538 m** e **E 790.171,5946 m**; com azimute **93°50'54"** e distância de **10,74 m** até o vértice **50**, de coordenadas **N 7.812.005,6330 m** e **E 790.182,3102 m**; com azimute **89°19'08"** e distância de **15,93 m** até o vértice **51**, de coordenadas **N 7.812.005,8223 m** e **E 790.198,2341 m**; com azimute **77°08'13"** e distância de **11,94 m** até o vértice **52**, de coordenadas **N 7.812.008,4811 m** e **E 790.209,8773 m**; com azimute **66°48'38"** e distância de **16,20 m** até o vértice **53**, de coordenadas **N 7.812.014,8599 m** e **E 790.224,7678 m**; com azimute **58°29'33"** e distância de **15,46 m** até o vértice **54**, de coordenadas **N 7.812.022,9368 m** e **E 790.237,9443 m**; com azimute **69°20'41"** e distância de **13,02 m** até o vértice **55**, de coordenadas **N 7.812.027,5297 m** e **E 790.250,1278 m**; com azimute **69°08'43"** e distância de **7,33 m** até o vértice **56**, de coordenadas **N 7.812.030,1400 m** e **E 790.256,9799 m**; com azimute **90°58'16"** e distância de **9,27 m** até o vértice **57**, de coordenadas **N 7.812.029,9829 m** e **E 790.266,2527 m**; com azimute **102°48'32"** e distância de **9,84 m** até o vértice **58**, de coordenadas **N 7.812.027,8014 m** e **E 790.275,8474 m**; deste, segue confrontando com **José Pedro Julião Pacheco**, com azimute **117°05'01"** e distância de **6,89 m** até o vértice **59**, de coordenadas **N 7.812.024,6625 m** e **E 790.281,9858 m**; com azimute **127°25'41"** e distância de **9,38 m** até o vértice **60**, de coordenadas **N 7.812.018,9616 m** e **E 790.289,4347 m**; com azimute **153°39'57"** e distância de **9,80 m** até o vértice **61**, de coordenadas **N 7.812.010,1797 m** e **E 790.293,7815 m**; com azimute **193°01'38"** e distância de **13,42 m** até o vértice **62**, de coordenadas **N 7.811.997,1027 m** e **E 790.290,7559 m**; com azimute **204°51'42"** e distância de **7,06 m** até o vértice **63**, de coordenadas **N 7.811.990,6977 m** e **E 790.287,7880 m**; com azimute **221°18'22"** e distância de **6,62 m** até o vértice **64**, de coordenadas **N 7.811.985,7268 m** e **E 790.283,4200 m**; com azimute **219°39'32"** e distância de **14,86 m** até o vértice **65**, de coordenadas **N 7.811.974,2897 m** e **E 790.273,9386 m**; com azimute **202°11'44"** e distância de **2,66 m** até o vértice **66**, de coordenadas **N**

7.811.971,8288 m e **E 790.272,9345 m**; com azimute **176°35'21"** e distância de **2,98 m** até o vértice **67**, de coordenadas **N 7.811.968,8561 m** e **E 790.273,1117 m**; com azimute **138°55'06"** e distância de **4,07 m** até o vértice **68**, de coordenadas **N 7.811.965,7849 m** e **E 790.275,7891 m**; com azimute **116°48'08"** e distância de **5,85 m** até o vértice **69**, de coordenadas **N 7.811.963,1468 m** e **E 790.281,0111 m**; com azimute **124°57'18"** e distância de **9,34 m** até o vértice **70**, de coordenadas **N 7.811.957,7969 m** e **E 790.288,6644 m**; com azimute **124°27'46"** e distância de **10,86 m** até o vértice **71**, de coordenadas **N 7.811.951,6488 m** e **E 790.297,6225 m**; com azimute **33°28'29"** e distância de **20,49 m** até o vértice **72**, de coordenadas **N 7.811.968,7387 m** e **E 790.308,9233 m**; com azimute **74°25'03"** e distância de **2,61 m** até o vértice **73**, de coordenadas **N 7.811.969,4391 m** e **E 790.311,4346 m**; com azimute **112°22'48"** e distância de **3,66 m** até o vértice **74**, de coordenadas **N 7.811.968,0467 m** e **E 790.314,8161 m**; com azimute **146°58'34"** e distância de **4,74 m** até o vértice **75**, de coordenadas **N 7.811.964,0684 m** e **E 790.317,4020 m**; com azimute **175°38'05"** e distância de **6,53 m** até o vértice **76**, de coordenadas **N 7.811.957,5540 m** e **E 790.317,8992 m**; com azimute **188°54'54"** e distância de **3,85 m** até o vértice **77**, de coordenadas **N 7.811.953,7498 m** e **E 790.317,3025 m**; com azimute **169°20'16"** e distância de **7,55 m** até o vértice **78**, de coordenadas **N 7.811.946,3260 m** e **E 790.318,7002 m**; com azimute **173°26'41"** e distância de **18,34 m** até o vértice **79**, de coordenadas **N 7.811.928,1090 m** e **E 790.320,7936 m**; com azimute **139°08'24"** e distância de **10,67 m** até o vértice **80**, de coordenadas **N 7.811.920,0398 m** e **E 790.327,7735 m**; com azimute **105°51'28"** e distância de **6,47 m** até o vértice **81**, de coordenadas **N 7.811.918,2725 m** e **E 790.333,9949 m**; com azimute **92°53'05"** e distância de **14,27 m** até o vértice **82**, de coordenadas **N 7.811.917,5541 m** e **E 790.348,2518 m**; com azimute **71°07'29"** e distância de **17,85 m** até o vértice **83**, de coordenadas **N 7.811.923,3301 m** e **E 790.365,1459 m**; com azimute **56°11'10"** e distância de **8,45 m** até o vértice **84**, de coordenadas **N 7.811.928,0348 m** e **E 790.372,1700 m**; com azimute **40°13'23"** e distância de **10,57 m** até o vértice **85**, de coordenadas **N 7.811.936,1048 m** e **E 790.378,9952 m**; com azimute **33°51'37"** e distância de **10,44 m** até o vértice **86**, de coordenadas **N 7.811.944,7761 m** e **E 790.384,8134 m**; com azimute **72°53'50"** e distância de **2,66 m** até o vértice **87**, de coordenadas **N 7.811.945,5594 m** e **E 790.387,3589 m**; com azimute **144°15'52"** e distância de **2,83 m** até o vértice **88**, de coordenadas **N 7.811.943,2656 m** e **E 790.389,0092 m**; com azimute **170°32'16"** e distância de **5,79 m** até o vértice **89**, de coordenadas **N 7.811.937,5593 m** e **E 790.389,9603 m**; com azimute **136°32'53"** e distância de **2,93 m** até o vértice **90**, de coordenadas **N 7.811.935,4334 m** e **E 790.391,9743 m**; com azimute **103°19'28"** e distância de **6,55 m** até o vértice **91**, de coordenadas **N 7.811.933,9229 m** e **E 790.398,3519 m**; com azimute **176°25'25"** e distância de **3,59 m** até o vértice **92**, de coordenadas **N 7.811.930,3425 m** e **E 790.398,5757 m**; com azimute **202°44'51"** e distância de **7,91 m** até o vértice **93**, de coordenadas **N 7.811.923,0519 m** e **E 790.395,5189 m**; com azimute **201°09'24"** e distância de **11,09 m** até o vértice **94**, de coordenadas **N 7.811.912,7079 m** e **E 790.391,5157 m**; com azimute **217°39'28"** e distância de **22,84 m** até o vértice **95**, de coordenadas **N 7.811.894,6298 m** e **E 790.377,5646 m**; com azimute **216°50'52"** e distância de **9,22 m** até o vértice **96**, de coordenadas **N 7.811.887,2484 m** e **E 790.372,0330 m**; com azimute **162°15'48"** e distância de **8,74 m** até o vértice **97**, de coordenadas **N 7.811.878,9212 m** e **E 790.374,6964 m**; com azimute **209°20'11"** e distância de **2,83 m** até o vértice **98**, de coordenadas **N 7.811.876,4541 m** e **E 790.373,3098 m**; com azimute **110°46'49"** e distância de **6,17 m** até o vértice **99**, de coordenadas **N 7.811.874,2656 m** e **E 790.379,0769 m**; com azimute **114°22'07"** e distância de **18,54 m** até o vértice **100**, de coordenadas **N 7.811.866,6174 m** e **E 790.395,9618 m**; com azimute **111°33'24"** e distância de **2,31 m** até o vértice **101**, de coordenadas **N 7.811.865,7691 m** e **E 790.398,1091 m**; com azimute **108°25'10"** e distância de **2,17 m** até o vértice **102**, de coordenadas **N 7.811.865,0820 m** e **E 790.400,1722 m**; com azimute **107°04'30"** e distância de **2,25 m** até o vértice **103**, de coordenadas **N 7.811.864,4212 m** e **E 790.402,3237 m**; com azimute **105°08'29"** e distância de **2,17 m** até o vértice **104**, de coordenadas **N 7.811.863,8533 m** e **E 790.404,4223 m**; com azimute **103°15'45"** e distância de **2,25 m** até o vértice **105**, de coordenadas **N 7.811.863,3361 m** e **E 790.406,6167 m**; com azimute **98°39'27"** e distância de **2,23 m** até o vértice **106**, de coordenadas **N 7.811.863,0003 m** e **E 790.408,8222 m**; com azimute **97°55'24"** e distância de **2,27 m** até o vértice **107**, de coordenadas **N 7.811.862,6869 m** e **E 790.411,0735 m**; com azimute **96°46'32"** e distância de **2,25 m** até o vértice **108**, de coordenadas **N 7.811.862,4211 m** e **E 790.413,3106 m**; com azimute **90°45'14"** e distância de **2,21 m** até o vértice **109**, de coordenadas **N 7.811.862,3921 m** e **E 790.415,5188 m**; com azimute **90°21'22"** e distância de **2,14 m** até o vértice **110**, de coordenadas **N 7.811.862,3788 m** e **E 790.417,6557 m**; com azimute **87°06'23"** e distância de **2,16 m** até o vértice **111**, de coordenadas **N 7.811.862,4877 m** e **E 790.419,8109 m**; com azimute **82°44'33"** e distância de **2,24 m** até o vértice **112**, de coordenadas **N 7.811.862,7710 m** e **E 790.422,0355 m**; com azimute **83°01'04"** e distância de **2,21 m** até o vértice **113**, de coordenadas **N 7.811.863,0400 m** e **E 790.424,2318 m**; com azimute **82°28'28"** e distância de **2,27 m** até o vértice **114**, de coordenadas **N 7.811.863,3376 m** e **E 790.426,4847 m**; com azimute **81°42'55"** e distância de **2,29 m** até o vértice **115**, de coordenadas **N 7.811.863,6679 m** e **E 790.428,7530 m**; com azimute **66°36'01"** e distância de **16,22 m** até o vértice **116**, de coordenadas **N 7.811.870,1102 m** e **E 790.443,6404 m**; com azimute **336°19'19"** e distância de **16,31 m** até o vértice **117**, de coordenadas **N 7.811.885,0439 m** e **E 790.437,0917 m**; com azimute **48°20'29"** e distância de **8,97 m** até o vértice **118**, de coordenadas **N 7.811.891,0031 m** e **E 790.443,7900 m**; com azimute **63°38'07"** e distância de **10,64 m** até o vértice **119**, de coordenadas **N 7.811.895,7262 m** e **E 790.453,3193 m**; com azimute **91°02'38"** e distância de **13,58 m** até o vértice **120**, de coordenadas **N 7.811.895,4787 m** e **E 790.466,9008 m**; com azimute **2°55'13"** e distância de **7,58 m** até o vértice **121**, de coordenadas **N 7.811.903,0534 m** e **E 790.467,2872 m**; com azimute **89°22'27"** e distância de **7,15 m** até o vértice **122**, de coordenadas **N 7.811.903,1315 m** e **E 790.474,4377 m**; com azimute **93°25'20"** e distância de **4,92 m** até o vértice **123**, de coordenadas **N 7.811.902,8380 m** e **E 790.479,3456 m**; com azimute **182°35'22"** e distância de **9,75 m** até o vértice **124**, de coordenadas **N 7.811.893,0968 m** e **E 790.478,9051 m**; com azimute **64°47'31"** e distância de **1,01 m** até o vértice **125**, de coordenadas **N 7.811.893,5259 m** e **E 790.479,8167 m**; com azimute **66°16'06"** e distância de **23,19 m** até o vértice **126**, de coordenadas **N 7.811.902,8595 m** e **E 790.501,0472 m**; deste, segue confrontando com **Ailton Luiz Clemente**, com azimute **142°45'29"** e distância de **11,15 m** até o vértice **127**, de coordenadas **N 7.811.893,9841 m** e **E 790.507,7943 m**; com azimute **160°56'44"** e

distância de **19,18 m** até o vértice **128**, de coordenadas **N 7.811.875,8569 m** e **E 790.514,0552 m**; com azimute **170°36'46"** e distância de **19,04 m** até o vértice **129**, de coordenadas **N 7.811.857,0746 m** e **E 790.517,1604 m**; com azimute **224°26'54"** e distância de **13,33 m** até o vértice **130**, de coordenadas **N 7.811.847,5613 m** e **E 790.507,8285 m**; com azimute **135°58'24"** e distância de **2,01 m** até o vértice **131**, de coordenadas **N 7.811.846,1130 m** e **E 790.509,2284 m**; com azimute **158°31'52"** e distância de **3,55 m** até o vértice **132**, de coordenadas **N 7.811.842,8114 m** e **E 790.510,5269 m**; com azimute **164°42'16"** e distância de **11,53 m** até o vértice **133**, de coordenadas **N 7.811.831,6867 m** e **E 790.513,5693 m**; com azimute **165°57'52"** e distância de **11,39 m** até o vértice **134**, de coordenadas **N 7.811.820,6401 m** e **E 790.516,3308 m**; com azimute **156°59'14"** e distância de **7,37 m** até o vértice **135**, de coordenadas **N 7.811.813,8558 m** e **E 790.519,2124 m**; com azimute **150°43'22"** e distância de **7,13 m** até o vértice **136**, de coordenadas **N 7.811.807,6364 m** e **E 790.522,6993 m**; com azimute **149°28'55"** e distância de **10,51 m** até o vértice **137**, de coordenadas **N 7.811.798,5818 m** e **E 790.528,0367 m**; com azimute **144°51'26"** e distância de **7,86 m** até o vértice **138**, de coordenadas **N 7.811.792,1554 m** e **E 790.532,5604 m**; com azimute **143°05'44"** e distância de **47,56 m** até o vértice **139**, de coordenadas **N 7.811.754,1273 m** e **E 790.561,1172 m**; com azimute **146°57'43"** e distância de **7,17 m** até o vértice **140**, de coordenadas **N 7.811.748,1202 m** e **E 790.565,0240 m**; com azimute **153°56'29"** e distância de **23,27 m** até o vértice **141**, de coordenadas **N 7.811.727,2152 m** e **E 790.575,2465 m**; com azimute **152°19'00"** e distância de **8,12 m** até o vértice **142**, de coordenadas **N 7.811.720,0256 m** e **E 790.579,0185 m**; com azimute **157°24'39"** e distância de **49,69 m** até o vértice **143**, de coordenadas **N 7.811.674,1474 m** e **E 790.598,1056 m**; com azimute **42°59'17"** e distância de **3,63 m** até o vértice **144**, de coordenadas **N 7.811.676,8006 m** e **E 790.600,5787 m**; com azimute **25°33'37"** e distância de **16,52 m** até o vértice **145**, de coordenadas **N 7.811.691,6994 m** e **E 790.607,7043 m**; com azimute **48°48'08"** e distância de **22,78 m** até o vértice **146**, de coordenadas **N 7.811.706,7035 m** e **E 790.624,8448 m**; com azimute **167°07'14"** e distância de **5,79 m** até o vértice **147**, de coordenadas **N 7.811.701,0566 m** e **E 790.626,1360 m**; com azimute **83°19'37"** e distância de **8,42 m** até o vértice **148**, de coordenadas **N 7.811.702,0356 m** e **E 790.634,5034 m**; com azimute **88°56'21"** e distância de **3,08 m** até o vértice **149**, de coordenadas **N 7.811.702,0926 m** e **E 790.637,5828 m**; com azimute **97°49'20"** e distância de **6,01 m** até o vértice **150**, de coordenadas **N 7.811.701,2752 m** e **E 790.643,5324 m**; com azimute **102°26'57"** e distância de **10,74 m** até o vértice **151**, de coordenadas **N 7.811.698,9609 m** e **E 790.654,0158 m**; com azimute **186°48'03"** e distância de **31,89 m** até o vértice **152**, de coordenadas **N 7.811.667,3000 m** e **E 790.650,2400 m**; com azimute **239°50'37"** e distância de **13,12 m** até o vértice **153**, de coordenadas **N 7.811.660,7115 m** e **E 790.638,9000 m**; com azimute **214°18'44"** e distância de **5,36 m** até o vértice **154**, de coordenadas **N 7.811.656,2849 m** e **E 790.635,8790 m**; com azimute **190°56'39"** e distância de **7,76 m** até o vértice **155**, de coordenadas **N 7.811.648,6673 m** e **E 790.634,4060 m**; com azimute **191°09'38"** e distância de **6,72 m** até o vértice **156**, de coordenadas **N 7.811.642,0728 m** e **E 790.633,1050 m**; com azimute **177°17'25"** e distância de **13,37 m** até o vértice **157**, de coordenadas **N 7.811.628,7176 m** e **E 790.633,7371 m**; com azimute **158°32'44"** e distância de **36,51 m** até o vértice **158**, de coordenadas **N 7.811.594,7400 m** e **E 790.647,0900 m**; com azimute **178°27'07"** e distância de **10,73 m** até o vértice **159**, de coordenadas **N 7.811.584,0100 m** e **E 790.647,3800 m**; com azimute **152°19'18"** e distância de **2,99 m** até o vértice **160**, de coordenadas **N 7.811.581,3600 m** e **E 790.648,7700 m**; com azimute **69°19'51"** e distância de **18,98 m** até o vértice **161**, de coordenadas **N 7.811.588,0600 m** e **E 790.666,5300 m**; com azimute **186°36'53"** e distância de **14,06 m** até o vértice **162**, de coordenadas **N 7.811.574,0900 m** e **E 790.664,9100 m**; com azimute **173°48'00"** e distância de **3,61 m** até o vértice **163**, de coordenadas **N 7.811.570,5000 m** e **E 790.665,3000 m**; com azimute **158°51'46"** e distância de **8,65 m** até o vértice **164**, de coordenadas **N 7.811.562,4300 m** e **E 790.668,4200 m**; com azimute **75°48'16"** e distância de **6,97 m** até o vértice **165**, de coordenadas **N 7.811.564,1400 m** e **E 790.675,1800 m**; com azimute **159°51'34"** e distância de **15,83 m** até o vértice **166**, de coordenadas **N 7.811.549,2739 m** e **E 790.680,6322 m**; com azimute **159°39'03"** e distância de **77,63 m** até o vértice **167**, de coordenadas **N 7.811.476,4914 m** e **E 790.707,6263 m**; com azimute **73°12'08"** e distância de **15,59 m** até o vértice **168**, de coordenadas **N 7.811.480,9968 m** e **E 790.722,5511 m**; com azimute **163°08'17"** e distância de **37,20 m** até o vértice **169**, de coordenadas **N 7.811.445,3973 m** e **E 790.733,3412 m**; deste, segue confrontando com **Município de Caratinga**, com azimute **157°59'10"** e distância de **11,50 m** até o vértice **170**, de coordenadas **N 7.811.434,7400 m** e **E 790.737,6500 m**; deste, segue confrontando com **Ailton Luiz Clemente**, com azimute **252°09'44"** e distância de **25,79 m** até o vértice **171**, de coordenadas **N 7.811.426,8400 m** e **E 790.713,1000 m**; com azimute **253°54'44"** e distância de **35,36 m** até o vértice **172**, de coordenadas **N 7.811.417,0400 m** e **E 790.679,1200 m**; com azimute **252°38'35"** e distância de **33,96 m** até o vértice **173**, de coordenadas **N 7.811.406,9100 m** e **E 790.646,7100 m**; deste, segue confrontando com **Não identificado 02**, com azimute **251°47'14"** e distância de **27,93 m** até o vértice **174**, de coordenadas **N 7.811.398,1815 m** e **E 790.620,1820 m**; com azimute **163°07'28"** edistância de **5,98 m** até o vértice **175**, de coordenadas **N 7.811.392,4551 m** e **E 790.621,9192 m**; com azimute **251°12'38"** e distância de **16,60 m** até o vértice **176**, de coordenadas **N 7.811.387,1087 m** e **E 790.606,2048 m**; com azimute **343°46'20"** e distância de **6,27 m** até o vértice **177**, de coordenadas **N 7.811.393,1265 m** e **E 790.604,4533 m**; com azimute **226°40'56"** e distância de **9,05 m** até o vértice **178**, de coordenadas **N 7.811.386,9183 m** e **E 790.597,8695 m**; com azimute **163°43'43"** e distância de **20,30 m** até o vértice **179**, de coordenadas **N 7.811.367,4277 m** e **E 790.603,5583 m**; deste, segue confrontando com **Município de Caratinga**, com azimute **165°44'11"** e distância de **7,98 m** até o vértice **180**, de coordenadas **N 7.811.359,6899 m** e **E 790.605,5254 m**; deste, segue confrontando com **Ailton Luiz Clemente**, com azimute **248°53'23"** e distância de **23,90 m** até o vértice **181**, de coordenadas **N 7.811.351,0807 m** e **E 790.583,2261 m**; com azimute **251°01'15"** e distância de **18,01 m** até o vértice **182**, de coordenadas **N 7.811.345,2233 m** e **E 790.566,1951 m**; com azimute **249°50'50"** e distância de **35,70 m** até o vértice **183**, de coordenadas **N 7.811.332,9240 m** e **E 790.532,6813 m**; com azimute **161°47'31"** e distância de **44,03 m** até o vértice **184**, de coordenadas **N 7.811.291,0989 m** e **E 790.546,4393 m**; com azimute **244°03'36"** e distância de **22,45 m** até o vértice **185**, de coordenadas **N 7.811.281,2767 m** e **E 790.526,2471 m**; com azimute **258°04'11"** e distância de **7,13 m** até o vértice **186**, de coordenadas **N 7.811.279,8022 m** e **E 790.519,2683 m**; com azimute **251°34'32"** e distância de **7,27 m** até o vértice **187**, de coordenadas

N 7.811.277,5037 m e **E 790.512,3687 m**; com azimute **250°07'05"** e distância de **3,57 m** até o vértice **188**, de coordenadas **N 7.811.276,2880 m** e **E 790.509,0070 m**; com azimute **259°14'59"** e distância de **7,73 m** até o vértice **189**, de coordenadas **N 7.811.274,8467 m** e **E 790.501,4156 m**; com azimute **261°26'30"** e distância de **12,11 m** até o vértice **190**, de coordenadas **N 7.811.273,0448 m** e **E 790.489,4420 m**; com azimute **281°23'14"** e distância de **18,45 m** até o vértice **191**, de coordenadas **N 7.811.276,6867 m** e **E 790.471,3591 m**; com azimute **276°50'13"** e distância de **14,10 m** até o vértice **192**, de coordenadas **N 7.811.278,3658 m** e **E 790.457,3548 m**; com azimute **266°08'46"** e distância de **7,63 m** até o vértice **193**, de coordenadas **N 7.811.277,8527 m** e **E 790.449,7379 m**; com azimute **263°07'22"** e distância de **13,97 m** até o vértice **194**, de coordenadas **N 7.811.276,1797 m** e **E 790.435,8669 m**; com azimute **264°38'05"** e distância de **9,37 m** até o vértice **195**, de coordenadas **N 7.811.275,3036 m** e **E 790.426,5386 m**; com azimute **162°50'46"** e distância de **48,93 m** até o vértice **196**, de coordenadas **N 7.811.228,5500 m** e **E 790.440,9700 m**; deste, segue confrontando com **Esmeralda Cardoso de Paiva**, com azimute **250°03'33"** e distância de **30,68 m** até o vértice **197**, de coordenadas **N 7.811.218,0868 m** e **E 790.412,1301 m**; com azimute **342°30'01"** e distância de **69,25 m** até o vértice **198**, de coordenadas **N 7.811.284,1288 m** e **E 790.391,3076 m**; com azimute **343°59'33"** e distância de **7,10 m** até o vértice **199**, de coordenadas **N 7.811.290,9541 m** e **E 790.389,3496 m**; com azimute **247°55'01"** e distância de **10,57 m** até o vértice **200**, de coordenadas **N 7.811.286,9820 m** e **E 790.379,5593 m**; com azimute **246°49'33"** e distância de **14,39 m** até o vértice **201**, de coordenadas **N 7.811.281,3204 m** e **E 790.366,3333 m**; com azimute **247°54'16"** e distância de **8,55 m** até o vértice **202**, de coordenadas **N 7.811.278,1031 m** e **E 790.358,4083 m**; com azimute **249°14'57"** e distância de **4,64 m** até o vértice **203**, de coordenadas **N 7.811.276,4577 m** e **E 790.354,0656 m**; com azimute **248°05'28"** e distância de **3,96 m** até o vértice **204**, de coordenadas **N 7.811.274,9798 m** e **E 790.350,3908 m**; com azimute **247°18'05"** e distância de **36,33 m** até o vértice **205**, de coordenadas **N 7.811.260,9613 m** e **E 790.316,8762 m**; com azimute **326°58'27"** e distância de **29,57 m** até o vértice **206**, de coordenadas **N 7.811.285,7512 m** e **E 790.300,7616 m**; com azimute **253°24'07"** e distância de **6,07 m** até o vértice **207**, de coordenadas **N 7.811.284,0170 m** e **E 790.294,9434 m**; com azimute **247°46'28"** e distância de **20,79 m** até o vértice **208**, de coordenadas **N 7.811.276,1515 m** e **E 790.275,6943 m**; com azimute **243°30'34"** e distância de **18,56 m** até o vértice **209**, de coordenadas **N 7.811.267,8733 m** e **E 790.259,0839 m**; com azimute **237°57'44"** e distância de **18,52 m** até o vértice **210**, de coordenadas **N 7.811.258,0488 m** e **E 790.243,3845 m**; deste, segue confrontando com **Município de Caratinga**, com azimute **235°35'09"** e distância de **5,53 m** até o vértice **211**, de coordenadas **N 7.811.254,9260 m** e **E 790.238,8260 m**; com azimute **235°09'56"** e distância de **1,97 m** até o vértice **212**, de coordenadas **N 7.811.246,9481 m** e **E 790.227,3621 m**; com azimute **225°52'30"** e distância de **18,06 m** até o vértice **213**, de coordenadas **N 7.811.234,3753 m** e **E 790.214,3993 m**; com azimute **215°35'20"** e distância de **8,34 m** até o vértice **214**, de coordenadas **N 7.811.227,5969 m** e **E 790.209,5485 m**; com azimute **208°23'20"** e distância de **7,27 m** até o vértice **215**, de coordenadas **N 7.811.221,2048 m** e **E 790.206,0938 m**; com azimute **209°29'05"** e distância de **9,95 m** até o vértice **216**, de coordenadas **N 7.811.212,5434 m** e **E 790.201,1965 m**; com azimute **178°47'19"** e distância de **4,70 m** até o vértice **217**, de coordenadas **N 7.811.207,8472 m** e **E 790.201,2958 m**; com azimute **209°43'51"** e distância de **9,43 m** até o vértice **218**, de coordenadas **N 7.811.199,6559 m** e **E 790.196,6177 m**; com azimute **204°32'44"** e distância de **13,28 m** até o vértice **219**, de coordenadas **N 7.811.187,5730 m** e **E 790.191,0996 m**; com azimute **208°00'25"** e distância de **8,19 m** até o vértice **220**, de coordenadas **N 7.811.180,3435 m** e **E 790.187,2545 m**; com azimute **201°11'18"** e distância de **25,97 m** até o vértice **221**, de coordenadas **N 7.811.156,1322 m** e **E 790.177,8693 m**; com azimute **200°50'43"** e distância de **10,51 m** até o vértice **222**, de coordenadas **N 7.811.146,3059 m** e **E 790.174,1277 m**; com azimute **186°14'25"** e distância de **16,28 m** até o vértice **223**, de coordenadas **N 7.811.130,1233 m** e **E 790.172,3582 m**; com azimute **183°51'28"** e distância de **19,10 m** até o vértice **224**, de coordenadas **N 7.811.111,0679 m** e **E 790.171,0733 m**; com azimute **183°46'55"** e distância de **11,82 m** até o vértice **225**, de coordenadas **N 7.811.099,2704 m** e **E 790.170,2934 m**; com azimute **177°30'21"** e distância de **13,41 m** até o vértice **226**, de coordenadas **N 7.811.085,8713 m** e **E 790.170,8770 m**; com azimute **176°49'54"** e distância de **11,40 m** até o vértice **227**, de coordenadas **N 7.811.074,4894 m** e **E 790.171,5071 m**; com azimute **173°31'57"** e distância de **13,91 m** até o vértice **228**, de coordenadas **N 7.811.060,6676 m** e **E 790.173,0739 m**; com azimute **263°05'49"** e distância de **5,27 m** até o vértice **229**, de coordenadas **N 7.811.060,0341 m** e **E 790.167,8417 m**; com azimute **258°29'33"** e distância de **28,66 m** até o vértice **230**, de coordenadas **N 7.811.054,3159 m** e **E 790.139,7547 m**; com azimute **344°11'19"** e distância de **5,40 m** até o vértice **231**, de coordenadas **N 7.811.059,5160 m** e **E 790.138,2821 m**; com azimute **351°39'32"** e distância de **4,72 m** até o vértice **232**, de coordenadas **N 7.811.064,1812 m** e **E 790.137,5981 m**; com azimute **2°39'15"** e distância de **6,45 m** até o vértice **233**, de coordenadas **N 7.811.070,6271 m** e **E 790.137,8969 m**; com azimute **23°35'10"** e distância de **5,33 m** até o vértice **234**, de coordenadas **N 7.811.075,5144 m** e **E 790.140,0307 m**; com azimute **21°52'32"** e distância de **5,53 m** até o vértice **235**, de coordenadas **N 7.811.080,6461 m** e **E 790.142,0911 m**; com azimute **7°18'29"** e distância de **3,62 m** até o vértice **236**, de coordenadas **N 7.811.084,2329 m** e **E 790.142,5511 m**; com azimute **355°51'31"** e distância de **6,09 m** até o vértice **237**, de coordenadas **N 7.811.090,3071 m** e **E 790.142,1113 m**; com azimute **330°03'02"** e distância de **4,22 m** até o vértice **238**, de coordenadas **N 7.811.093,9631 m** e **E 790.140,0048 m**; com azimute **343°59'22"** e distância de **16,13 m** até o vértice **239**, de coordenadas **N 7.811.109,4712 m** e **E 790.135,5548 m**; com azimute **357°13'13"** e distância de **10,84 m** até o vértice **240**, de coordenadas **N 7.811.120,2946 m** e **E 790.135,0294 m**; com azimute **5°15'37"** e distância de **6,72 m** até o vértice **241**, de coordenadas **N 7.811.126,9858 m** e **E 790.135,6454 m**; com azimute **51°57'51"** e distância de **13,02 m** até o vértice **242**, de coordenadas **N 7.811.135,0057 m** e **E 790.145,8972 m**; com azimute **341°32'47"** e distância de **11,54 m** até o vértice **243**, de coordenadas **N 7.811.145,9528 m** e **E 790.142,2442 m**; com azimute **312°55'13"** e distância de **4,39 m** até o vértice **244**, de coordenadas **N 7.811.148,9405 m** e **E 790.139,0314 m**; com azimute **355°04'36"** e distância de **5,32 m** até o vértice **245**, de coordenadas **N 7.811.154,2439 m** e **E 790.138,5745 m**; com azimute **7°16'29"** e distância de **5,75 m** até o vértice **246**, de coordenadas **N 7.811.159,9427 m** e **E 790.139,3020 m**; com azimute **355°18'56"** e distância de **15,29 m** até o vértice **247**, de coordenadas **N 7.811.175,1766 m** e **E 790.138,0537 m**; com azimute **319°07'11"** e distância de **5,62 m** até o vértice **248**, de coordenadas

N 7.811.179,4280 m e **E 790.134,3736 m**; com azimute **43°20'33"** e distância de **25,44 m** até o vértice **249**, de coordenadas **N 7.811.197,9320 m** e **E 790.151,8369 m**; com azimute **39°57'31"** e distância de **8,79 m** até o vértice **250**, de coordenadas **N 7.811.204,6705 m** e **E 790.157,4829 m**; com azimute **29°23'55"** e distância de **6,34 m** até o vértice **251**, de coordenadas **N 7.811.210,1941 m** e **E 790.160,5951 m**; com azimute **19°06'23"** e distância de **10,10 m** até o vértice **252**, de coordenadas **N 7.811.219,7402 m** e **E 790.163,9019 m**; com azimute **26°23'09"** e distância de **8,04 m** até o vértice **253**, de coordenadas **N 7.811.226,9441 m** e **E 790.167,4758 m**; com azimute **6°33'54"** e distância de **4,92 m** até o vértice **254**, de coordenadas **N 7.811.231,8324 m** e **E 790.168,0384 m**; com azimute **37°11'51"** e distância de **16,42 m** até o vértice **255**, de coordenadas **N 7.811.244,9095 m** e **E 790.177,9635 m**; com azimute **38°04'26"** e distância de **7,02 m** até o vértice **256**, de coordenadas **N 7.811.250,4373 m** e **E 790.182,2938 m**; com azimute **36°44'04"** e distância de **5,58 m** até o vértice **257**, de coordenadas **N 7.811.254,9083 m** e **E 790.185,6306 m**; com azimute **337°41'48"** e distância de **12,26 m** até o vértice **258**, de coordenadas **N 7.811.266,2528 m** e **E 790.180,9771 m**; com azimute **337°33'19"** e distância de **7,87 m** até o vértice **259**, de coordenadas **N 7.811.273,5284 m** e **E 790.177,9716 m**; deste, segue confrontando com **Catarina Maria Correa**, com azimute **271°57'32"** e distância de **30,00 m** até o vértice **260**, de coordenadas **N 7.811.274,5538 m** e **E 790.147,9938 m**; com azimute **289°27'17"** e distância de **28,16 m** até o vértice **261**, de coordenadas **N 7.811.283,9317 m** e **E 790.121,4445 m**; deste, segue confrontando com **Município de Caratinga**, com azimute **27°46'51"** e distância de **22,39 m** até o vértice **262**, de coordenadas **N 7.811.303,7401 m** e **E 790.131,8798 m**; deste, segue confrontando com **João Pinto Tinoco**, com azimute **105°37'16"** e distância de **16,72 m** até o vértice **263**, de coordenadas **N 7.811.299,2380 m** e **E 790.147,9815 m**; com azimute **14°42'35"** e distância de **8,69 m** até o vértice **264**, de coordenadas **N 7.811.307,6395 m** e **E 790.150,1871 m**; com azimute **18°42'39"** e distância de **7,32 m** até o vértice **265**, de coordenadas **N 7.811.314,5684 m** e **E 790.152,5339 m**; com azimute **115°06'30"** e distância de **10,62 m** até o vértice **266**, de coordenadas **N 7.811.310,0641 m** e **E 790.162,1460 m**; com azimute **21°05'47"** e distância de **8,49 m** até o vértice **267**, de coordenadas **N 7.811.317,9817 m** e **E 790.165,2006 m**; com azimute **25°11'19"** e distância de **30,73 m** até o vértice **268**, de coordenadas **N 7.811.345,7936 m** e **E 790.178,2811 m**; com azimute **116°36'20"** e distância de **20,91 m** até o vértice **269**, de coordenadas **N 7.811.336,4282 m** e **E 790.196,9789 m**; com azimute **115°28'34"** e distância de **1,24 m** até o vértice **270**, de coordenadas **N 7.811.335,8949 m** e **E 790.198,0982 m**; com azimute **26°52'31"** e distância de **8,67 m** até o vértice **271**, de coordenadas **N 7.811.343,6268 m** e **E 790.202,0166 m**; com azimute **19°42'21"** e distância de **8,43 m** até o vértice **272**, de coordenadas **N 7.811.351,5649 m** e **E 790.204,8598 m**; com azimute **9°49'57"** e distância de **11,15 m** até o vértice **273**, de coordenadas **N 7.811.362,5520 m** e **E 790.206,7640 m**; com azimute **7°40'06"** e distância de **14,91 m** até o vértice **274**, de coordenadas **N 7.811.377,3266 m** e **E 790.208,7533 m**; com azimute **7°04'19"** e distância de **9,27 m** até o vértice **275**, de coordenadas **N 7.811.386,5235 m** e **E 790.209,8943 m**; com azimute **3°54'34"** e distância de **7,52 m** até o vértice **276**, de coordenadas **N 7.811.394,0282 m** e **E 790.210,4071 m**; com azimute **3°49'15"** e distância de **9,42 m** até o vértice **277**, de coordenadas **N 7.811.403,4286 m** e **E 790.211,0349 m**; com azimute **0°38'33"** e distância de **8,00 m** até o vértice **278**, de coordenadas **N 7.811.411,4256 m** e **E 790.211,1246 m**; deste, segue confrontando com **Município de Caratinga**, com azimute **95°27'03"** e distância de **5,88 m** até o vértice **279**, de coordenadas **N 7.811.410,8670 m** e **E 790.216,9788 m**; deste, segue confrontando com **Dailton de Almeida Moraes**, com azimute **94°34'13"** e distância de **7,68 m** até o vértice **280**, de coordenadas **N 7.811.410,2550 m** e **E 790.224,6353 m**; com azimute **158°56'26"** e distância de **21,16 m** até o vértice **281**, de coordenadas **N 7.811.390,5054 m** e **E 790.232,2399 m**; com azimute **176°11'09"** e distância de **14,60 m** até o vértice **282**, de coordenadas **N 7.811.375,9371 m** e **E 790.233,2111 m**; com azimute **174°04'55"** e distância de **8,66 m** até o vértice **283**, de coordenadas **N 7.811.367,3273 m** e **E 790.234,1036 m**; com azimute **176°02'56"** e distância de **8,76 m** até o vértice **284**, de coordenadas **N 7.811.358,5863 m** e **E 790.234,7074 m**; com azimute **184°02'00"** e distância de **8,21 m** até o vértice **285**, de coordenadas **N 7.811.350,3965 m** e **E 790.234,1299 m**; com azimute **109°18'25"** e distância de **31,35 m** até o vértice **286**, de coordenadas **N 7.811.340,0302 m** e **E 790.263,7200 m**; com azimute **111°09'11"** e distância de **8,91 m** até o vértice **287**, de coordenadas **N 7.811.336,8145 m** e **E 790.272,0307 m**; com azimute **116°46'37"** e distância de **7,91 m** até o vértice **288**, de coordenadas **N 7.811.333,2513 m** e **E 790.279,0917 m**; com azimute **107°20'42"** e distância de **5,95 m** até o vértice **289**, de coordenadas **N 7.811.331,4771 m** e **E 790.284,7724 m**; com azimute **76°25'25"** e distância de **18,78 m** até o vértice **290**, de coordenadas **N 7.811.335,8853 m** e **E 790.303,0268 m**; com azimute **63°21'12"** e distância de **11,70 m** até o vértice **291**, de coordenadas **N 7.811.341,1340 m** e **E 790.313,4870 m**; com azimute **82°13'12"** e distância de **12,31 m** até o vértice **292**, de coordenadas **N 7.811.342,8007 m** e **E 790.325,6855 m**; com azimute **108°16'07"** e distância de **21,27 m** até o vértice **293**, de coordenadas **N 7.811.336,1332 m** e **E 790.345,8831 m**; com azimute **64°59'10"** e distância de **9,11 m** até o vértice **294**, de coordenadas **N 7.811.339,9863 m** e **E 790.354,1410 m**; com azimute **160°11'32"** e distância de **2,12 m** até o vértice **295**, de coordenadas **N 7.811.337,9881 m** e **E 790.354,8607 m**; com azimute **59°51'42"** e distância de **8,87 m** até o vértice **296**, de coordenadas **N 7.811.342,4393 m** e **E 790.362,5276 m**; com azimute **69°39'48"** e distância de **11,76 m** até o vértice **297**, de coordenadas **N 7.811.346,5275 m** e **E 790.373,5577 m**; com azimute **81°04'07"** e distância de **10,71 m** até o vértice **298**, de coordenadas **N 7.811.348,1906 m** e **E 790.384,1403 m**; com azimute **82°56'35"** e distância de **10,62 m** até o vértice **299**, de coordenadas **N 7.811.349,4958 m** e **E 790.394,6836 m**; com azimute **72°53'56"** e distância de **10,09 m** até o vértice **300**, de coordenadas **N 7.811.352,4629 m** e **E 790.404,3278 m**; com azimute **65°00'28"** e distância de **10,36 m** até o vértice **301**, de coordenadas **N 7.811.356,8416 m** e **E 790.413,7212 m**; com azimute **56°17'39"** e distância de **9,96 m** até o vértice **302**, de coordenadas **N 7.811.362,3706 m** e **E 790.422,0098 m**; com azimute **51°01'18"** e distância de **8,29 m** até o vértice **303**, de coordenadas **N 7.811.367,5869 m** e **E 790.428,4563 m**; com azimute **48°58'28"** e distância de **20,88 m** até o vértice **304**, de coordenadas **N 7.811.381,2892 m** e **E 790.444,2049 m**; com azimute **316°12'37"** e distância de **4,69 m** até o vértice **305**, de coordenadas **N 7.811.384,6725 m** e **E 790.440,9616 m**; com azimute **59°41'12"** e distância de **10,39 m** até o vértice **306**, de coordenadas **N 7.811.389,9185 m** e **E 790.449,9342 m**; com azimute **59°56'15"** e distância de **9,92 m** até o vértice **307**, de coordenadas **N 7.811.394,8872 m** e **E 790.458,5187 m**; com azimute **329°16'46"** e

distância de **3,33 m** até o vértice **308**, de coordenadas **N 7.811.397,7518 m** e **E 790.456,8164 m**; com azimute **61°33'50"** e distância de **17,71 m** até o vértice **309**, de coordenadas **N 7.811.406,1840 m** e **E 790.472,3881 m**; com azimute **51°22'02"** e distância de **9,71 m** até o vértice **310**, de coordenadas **N 7.811.412,2464 m** e **E 790.479,9734 m**; com azimute **39°16'03"** e distância de **27,12 m** até o vértice **311**, de coordenadas **N 7.811.433,2441 m** e **E 790.497,1401 m**; com azimute **30°49'37"** e distância de **4,56 m** até o vértice **312**, de coordenadas **N 7.811.437,1642 m** e **E 790.499,4794 m**; com azimute **26°00'02"** e distância de **6,48 m** até o vértice **313**, de coordenadas **N 7.811.442,9845 m** e **E 790.502,3183 m**; com azimute **25°29'09"** e distância de **4,43 m** até o vértice **314**, de coordenadas **N 7.811.446,9823 m** e **E 790.504,2239 m**; com azimute **26°11'36"** e distância de **1,76 m** até o vértice **315**, de coordenadas **N 7.811.448,5600 m** e **E 790.505,0000 m**; deste, segue confrontando com **Ailton Luiz Clemente**, com azimute **25°29'39"** e distância de **7,18 m** até o vértice **316**, de coordenadas **N 7.811.455,0400 m** e **E 790.508,0900 m**; com azimute **26°22'41"** e distância de **3,47 m** até o vértice **317**, de coordenadas **N 7.811.458,1442 m** e **E 790.509,6295 m**; com azimute **26°22'41"** e distância de **11,62 m** até o vértice **318**, de coordenadas **N 7.811.468,5500 m** e **E 790.514,7900 m**; com azimute **31°58'18"** e distância de **10,64 m** até o vértice **319**, de coordenadas **N 7.811.477,5790 m** e **E 790.520,4257 m**; com azimute **32°33'43"** e distância de **19,85 m** até o vértice **320**, de coordenadas **N 7.811.494,3100 m** e **E 790.531,1100 m**; com azimute **28°36'03"** e distância de **11,00 m** até o vértice **321**, de coordenadas **N 7.811.503,9658 m** e **E 790.536,3747 m**; com azimute **33°32'26"** e distância de **18,08 m** até o vértice **322**, de coordenadas **N 7.811.519,0318 m** e **E 790.546,3620 m**; com azimute **119°24'53"** e distância de **6,06 m** até o vértice **323**, de coordenadas **N 7.811.516,0566 m** e **E 790.551,6390 m**; com azimute **34°33'02"** e distância de **16,02 m** até o vértice **324**, de coordenadas **N 7.811.529,2487 m** e **E 790.560,7229 m**; com azimute **32°56'48"** e distância de **14,03 m** até o vértice **325**, de coordenadas **N 7.811.541,0232 m** e **E 790.568,3538 m**; com azimute **27°52'07"** e distância de **15,05 m** até o vértice **326**, de coordenadas **N 7.811.554,3300 m** e **E 790.575,3900 m**; com azimute **20°05'29"** e distância de **2,40 m** até o vértice **327**, de coordenadas **N7.811.556,5819 m** e **E 790.576,2137 m**; com azimute **20°05'29"** e distância de **5,61 m** até o vértice **328**, de coordenadas **N 7.811.561,8499 m** e **E 790.578,1406 m**; com azimute **19°44'42"** e distância de **12,54 m** até o vértice **329**, de coordenadas **N 7.811.573,6563 m** e **E 790.582,3784 m**; com azimute **18°28'08"** e distância de **10,00 m** até o vértice **330**, de coordenadas **N 7.811.583,1423 m** e **E 790.585,5466 m**; com azimute **16°00'07"** e distância de **6,65 m** até o vértice **331**, de coordenadas **N 7.811.589,5313 m** e **E 790.587,3789 m**; com azimute **10°57'28"** e distância de **17,25 m** até o vértice **332**, de coordenadas **N 7.811.606,4673 m** e **E 790.590,6579 m**; com azimute **339°59'12"** e distância de **10,81 m** até o vértice **333**, de coordenadas **N 7.811.616,6200 m** e **E 790.586,9600 m**; com azimute **332°05'46"** e distância de **9,19 m** até o vértice **334**, de coordenadas **N 7.811.624,7400 m** e **E 790.582,6600 m**; com azimute **359°19'33"** e distância de **6,80 m** até o vértice **335**, de coordenadas **N 7.811.631,5400 m** e **E 790.582,5800 m**; com azimute **338°37'34"** e distância de **20,91 m** até o vértice **336**, de coordenadas **N 7.811.651,0100 m** e **E 790.574,9600 m**; com azimute **231°14'40"** e distância de **22,89 m** até o vértice **337**, de coordenadas **N 7.811.636,6778 m** e **E 790.557,1061 m**; com azimute **312°03'25"** e distância de **16,55 m** até o vértice **338**, de coordenadas **N 7.811.647,7615 m** e **E 790.544,8210 m**; com azimute **314°02'42"** e distância de **24,76 m** até o vértice **339**, de coordenadas **N 7.811.664,9748 m** e **E 790.527,0241 m**; com azimute **324°59'55"** e distância de **2,81 m** até o vértice **340**, de coordenadas **N 7.811.667,2780 m** e **E 790.525,4113 m**; com azimute **326°00'52"** e distância de **16,48 m** até o vértice **341**, de coordenadas **N 7.811.680,9405 m** e **E 790.516,2008 m**; com azimute **336°30'09"** e distância de **5,27 m** até o vértice **342**, de coordenadas **N 7.811.685,7703 m** e **E 790.514,1010 m**; com azimute **352°02'39"** e distância de **28,04 m** até o vértice **343**, de coordenadas **N 7.811.713,5400 m** e **E 790.510,2200 m**; com azimute **315°53'50"** e distância de **14,90 m** até o vértice **344**, de coordenadas **N 7.811.724,2400 m** e **E 790.499,8500 m**; com azimute **33°32'39"** e distância de **18,51 m** até o vértice **345**, de coordenadas **N 7.811.739,6700 m** e **E 790.510,0800 m**; com azimute **43°20'30"** e distância de **19,90 m** até o vértice **346**, de coordenadas **N 7.811.754,1396 m** e **E 790.523,7353 m**; com azimute **47°58'46"** e distância de **16,55 m** até o vértice **347**, de coordenadas **N 7.811.765,2172 m** e **E 790.536,0294 m**; com azimute **332°49'12"** e distância de **13,71 m** até o vértice **348**, de coordenadas **N 7.811.777,4116 m** e **E 790.529,7677 m**; com azimute **329°38'15"** e distância de **10,03 m** até o vértice **349**, de coordenadas **N 7.811.786,0699 m** e **E 790.524,6955 m**; com azimute **327°59'52"** e distância de **11,08 m** até o vértice **350**, de coordenadas **N 7.811.795,4682 m** e **E 790.518,8223 m**; com azimute **330°32'16"** e distância de **9,27 m** até o vértice **351**, de coordenadas **N 7.811.803,5353 m** e **E 790.514,2651 m**; com azimute **335°49'10"** e distância de **13,55 m** até o vértice **352**, de coordenadas **N 7.811.815,8967 m** e **E 790.508,7147 m**; com azimute **338°07'20"** e distância de **4,44 m** até o vértice **353**, de coordenadas **N 7.811.820,0194 m** e **E 790.507,0593 m**; com azimute **343°54'25"** e distância de **3,00 m** até o vértice **354**, de coordenadas **N 7.811.822,9017 m** e **E 790.506,2277 m**; com azimute **344°12'41"** e distância de **6,01 m** até o vértice **355**, de coordenadas **N 7.811.828,6832 m** e **E 790.504,5930 m**; com azimute **344°36'30"** e distância de **5,58 m** até o vértice **356**, de coordenadas **N 7.811.834,0611 m** e **E 790.503,1125 m**; com azimute **337°56'39"** e distância de **5,38 m** até o vértice **357**, de coordenadas **N 7.811.839,0456 m** e **E 790.501,0930 m**; com azimute **331°48'03"** e distância de **6,54 m** até o vértice **358**, de coordenadas **N 7.811.844,8101 m** e **E 790.498,0022 m**; com azimute **327°16'30"** e distância de **2,76 m** até o vértice **359**, de coordenadas **N 7.811.847,1280 m** e **E 790.496,5127 m**; com azimute **325°27'04"** e distância de **4,04 m** até o vértice **360**, de coordenadas **N 7.811.850,4532 m** e **E 790.494,2232 m**; com azimute **316°21'50"** e distância de **6,62 m** até o vértice **361**, de coordenadas **N 7.811.855,2423 m** e **E 790.489,6567 m**; com azimute **308°12'46"** e distância de **3,29 m** até o vértice **362**, de coordenadas **N 7.811.857,2776 m** e **E 790.487,0715 m**; com azimute **295°44'16"** e distância de **2,18 m** até o vértice **363**, de coordenadas **N 7.811.858,2249 m** e **E 790.485,1066 m**; com azimute **296°01'10"** e distância de **2,80 m** até o vértice **364**, de coordenadas **N 7.811.859,4519 m** e **E 790.482,5930 m**; com azimute **293°40'41"** e distância de **2,49 m** até o vértice **365**, de coordenadas **N 7.811.860,4523 m** e **E 790.480,3117 m**; com azimute **286°40'47"** e distância de **2,36 m** até o vértice **366**, de coordenadas **N 7.811.861,1297 m** e **E 790.478,0507 m**; com azimute **277°43'57"** e distância de **4,20 m** até o vértice **367**, de coordenadas **N 7.811.861,6950 m** e **E 790.473,8875 m**; com azimute **274°02'39"** e distância de **2,89 m** até o vértice **368**, de coordenadas **N 7.811.861,8991 m** e **E 790.471,0005 m**; com azimute **267°01'38"** e distância de **4,63 m** até o vértice **369**, de coordenadas **N 7.811.861,6590**

m e **E 790.466,3770 m**; com azimute **264°24'36"** e distância de **4,16 m** até o vértice **370**, de coordenadas **N 7.811.861,2539 m** e **E 790.462,2375 m**; com azimute **261°57'02"** e distância de **4,66 m** até o vértice **371**, de coordenadas **N 7.811.860,6008 m** e **E 790.457,6192 m**; com azimute **258°58'21"** e distância de **6,77 m** até o vértice **372**, de coordenadas **N 7.811.859,3064 m** e **E 790.450,9772 m**; com azimute **256°50'34"** e distância de **5,35 m** até o vértice **373**, de coordenadas **N 7.811.858,0883 m** e **E 790.445,7662 m**; com azimute **257°45'39"** e distância de **8,78 m** até o vértice **374**, de coordenadas **N 7.811.856,2260 m** e **E 790.437,1810 m**; com azimute **260°41'06"** e distância de **13,91 m** até o vértice **375**, de coordenadas **N 7.811.853,9750 m** e **E 790.423,4578 m**; com azimute **266°10'01"** e distância de **4,66 m** até o vértice **376**, de coordenadas **N 7.811.853,6637 m** e **E 790.418,8111 m**; com azimute **269°26'24"** e distância de **3,93 m** até o vértice **377**, de coordenadas **N 7.811.853,6252 m** e **E 790.414,8803 m**; com azimute **272°54'00"** e distância de **3,66 m** até o vértice **378**, de coordenadas **N 7.811.853,8106 m** e **E 790.411,2211 m**; com azimute **275°55'08"** e distância de **5,20 m** até o vértice **379**, de coordenadas **N 7.811.854,3470 m** e **E 790.406,0470 m**; com azimute **282°48'51"** e distância de **3,29 m** até o vértice **380**, de coordenadas **N 7.811.855,0761 m** e **E 790.402,8416 m**; com azimute **273°12'55"** e distância de **5,18 m** até o vértice **381**, de coordenadas **N 7.811.855,3669 m** e **E 790.397,6653 m**; com azimute **201°05'46"** e distância de **24,50 m** até o vértice **382**, de coordenadas **N 7.811.832,5089 m** e **E 790.388,8469 m**; com azimute **189°16'19"** e distância de **23,87 m** até o vértice **383**, de coordenadas **N 7.811.808,9515 m** e **E 790.385,0011 m**; com azimute **282°51'26"** e distância de **7,27 m** até o vértice **384**, de coordenadas **N 7.811.810,5700 m** e **E 790.377,9100 m**; deste, segue confrontando com **Dailton de Almeida Moraes**, com azimute **286°57'50"** e distância de **12,17 m** até o vértice **385**, de coordenadas **N 7.811.814,1198 m** e **E 790.366,2728 m**; com azimute **287°51'23"** e distância de **28,58 m** até o vértice **386**, de coordenadas **N 7.811.822,8838 m** e **E 790.339,0681 m**; com azimute **287°07'47"** e distância de **12,69 m** até o vértice **387**, de coordenadas **N 7.811.826,6227 m** e **E 790.326,9370 m**; com azimute **286°18'50"** e distância de **13,77 m** até o vértice **388**, de coordenadas **N 7.811.830,4906 m** e **E 790.313,7217 m**; com azimute **286°18'50"** e distância de **7,34 m** até o vértice **389**, de coordenadas **N 7.811.832,5514 m** e **E 790.306,6807 m**; com azimute **286°18'50"** e distância de **11,31 m** até o vértice **390**, de coordenadas **N 7.811.835,7289 m** e **E 790.295,8241 m**; com azimute **286°18'50"** e distância de **7,91 m** até o vértice **391**, de coordenadas **N 7.811.837,9506 m** e **E 790.288,2335 m**; com azimute **277°28'11"** e distância de **7,56 m** até o vértice **392**, de coordenadas **N 7.811.838,9331 m** e **E 790.280,7396 m**; com azimute **277°25'16"** e distância de **10,25 m** até o vértice **393**, de coordenadas **N 7.811.840,2566 m** e **E 790.270,5793 m**; com azimute **277°25'16"** e distância de **8,15 m** até o vértice **394**, de coordenadas **N 7.811.841,3087 m** e **E 790.262,5015 m**; com azimute **277°25'16"** e distância de **8,59 m** até o vértice **395**, de coordenadas **N 7.811.842,4177 m** e **E 790.253,9879 m**; com azimute **277°25'16"** e distância de **10,31 m** até o vértice **396**, de coordenadas **N 7.811.843,7492 m** e **E 790.243,7650 m**; com azimute **277°25'16"** e distância de **10,54 m** até o vértice **397**, de coordenadas **N 7.811.845,1101 m** e **E 790.233,3172 m**; com azimute **277°25'16"** e distância de **10,76 m** até o vértice **398**, de coordenadas **N 7.811.846,4995 m** e **E 790.222,6499 m**; com azimute **286°12'27"** e distância de **10,32 m** até o vértice **399**, de coordenadas **N 7.811.849,3800 m** e **E 790.212,7398 m**; com azimute **279°12'42"** e distância de **9,27 m** até o vértice **400**, de coordenadas **N 7.811.850,8639 m** e **E 790.203,5898 m**; com azimute **275°30'46"** e distância de **13,97 m** até o vértice **401**, de coordenadas **N 7.811.852,2063 m** e **E 790.189,6816 m**; com azimute **279°30'18"** e distância de **1,50 m** até o vértice **402**, de coordenadas **N 7.811.852,4545 m** e **E 790.188,1994 m**; com azimute **280°51'01"** e distância de **21,05 m** até o vértice **403**, de coordenadas **N 7.811.856,4169 m** e **E 790.167,5265 m**; com azimute **281°44'53"** e distância de **10,14 m** até o vértice **404**, de coordenadas **N 7.811.858,4806 m** e **E 790.157,6029 m**; com azimute **277°30'35"** e distância de **11,47 m** até o vértice **405**, de coordenadas **N 7.811.859,9794 m** e **E 790.146,2332 m**; com azimute **265°57'11"** e distância de **14,31 m** até o vértice **406**, de coordenadas **N 7.811.858,9692 m** e **E 790.131,9544 m**; com azimute **250°47'22"** e distância de **12,46 m** até o vértice **407**, de coordenadas **N 7.811.854,8709 m** e **E 790.120,1928 m**; com azimute **246°03'15"** e distância de **22,03 m** até o vértice **408**, de coordenadas **N 7.811.845,9284 m** e **E 790.100,0563 m**; com azimute **241°18'11"** e distância de **10,78 m** até o vértice **409**, de coordenadas **N 7.811.840,7523 m** e **E 790.090,6008 m**; com azimute **248°17'30"** e distância de **18,50 m** até o vértice **410**, de coordenadas **N 7.811.833,9099 m** e **E 790.073,4138 m**; com azimute **283°36'13"** e distância de **4,36 m** até o vértice **411**, de coordenadas **N 7.811.834,9363 m** e **E 790.069,1720 m**; deste, segue confrontando com **Município de Caratinga**, com azimute **8°27'54"** e distância de **8,76 m** até o vértice **412**, de coordenadas **N 7.811.843,5961 m** e **E 790.070,4608 m**; com azimute **265°29'33"** e distância de **6,36 m** até o vértice **413**, de coordenadas **N 7.811.843,0961 m** e **E 790.064,1185 m**; deste, segue confrontando com **Dailton de Almeida Moraes**, com azimute **248°57'12"** e distância de **33,02 m** até o vértice **414**, de coordenadas **N 7.811.831,2383 m** e **E 790.033,3029 m**; finalmente, segue-se com o seguinte azimute e distância: **238°28'00"** e **17,59 m** até o vértice **1**, ponto inicial da descrição deste perímetro.

Estando em termos, expediu-se o presente edital para notificação do supramencionado, advertindo-se que não apresentada discordância perante o Município de Caratinga - MG, na sede da prefeitura localizada, na Av. Prof. Armando Alves da Silva, nº 1950 - Zacarias, cep: 35302-403 em **30 (trinta) dias corridos**, poderá implicar em concordância e a perda de eventual direito que o notificado titularize sobre a área objeto da REURB. O presente edital não será renovado caso

a titulação final seja por usucapião judicial ou extrajudicial, servindo o presente para atendimento do disposto no §4° do art.216-A da Lei 6.015/73.

Será o presente edital, por extrato, afixado nos átrios da Prefeitura.

Publique-se no diário oficial.

Caratinga/MG, 17 de julho de 2025.

GIOVANNI CORREA DA SILVA:32604335620

Digitally signed by GIOVANNI CORREA DA SILVA:32604335620
DN: C=BR, O=ICP-Brasil, OU=AC DIGITAL MULTIPLA G1, OU=27489125000183, OU=videoconferencia, OU=Certificado PF A3, CN=GIOVANNI CORREA DA SILVA:32604335620
Reason: I am the author of this document
Location:
Date: 2025.07.18 14:31:33-03'00'
Foxit PDF Reader Version: 2023.2.0

Giovanni Correa da Silva
Preferito Municipal
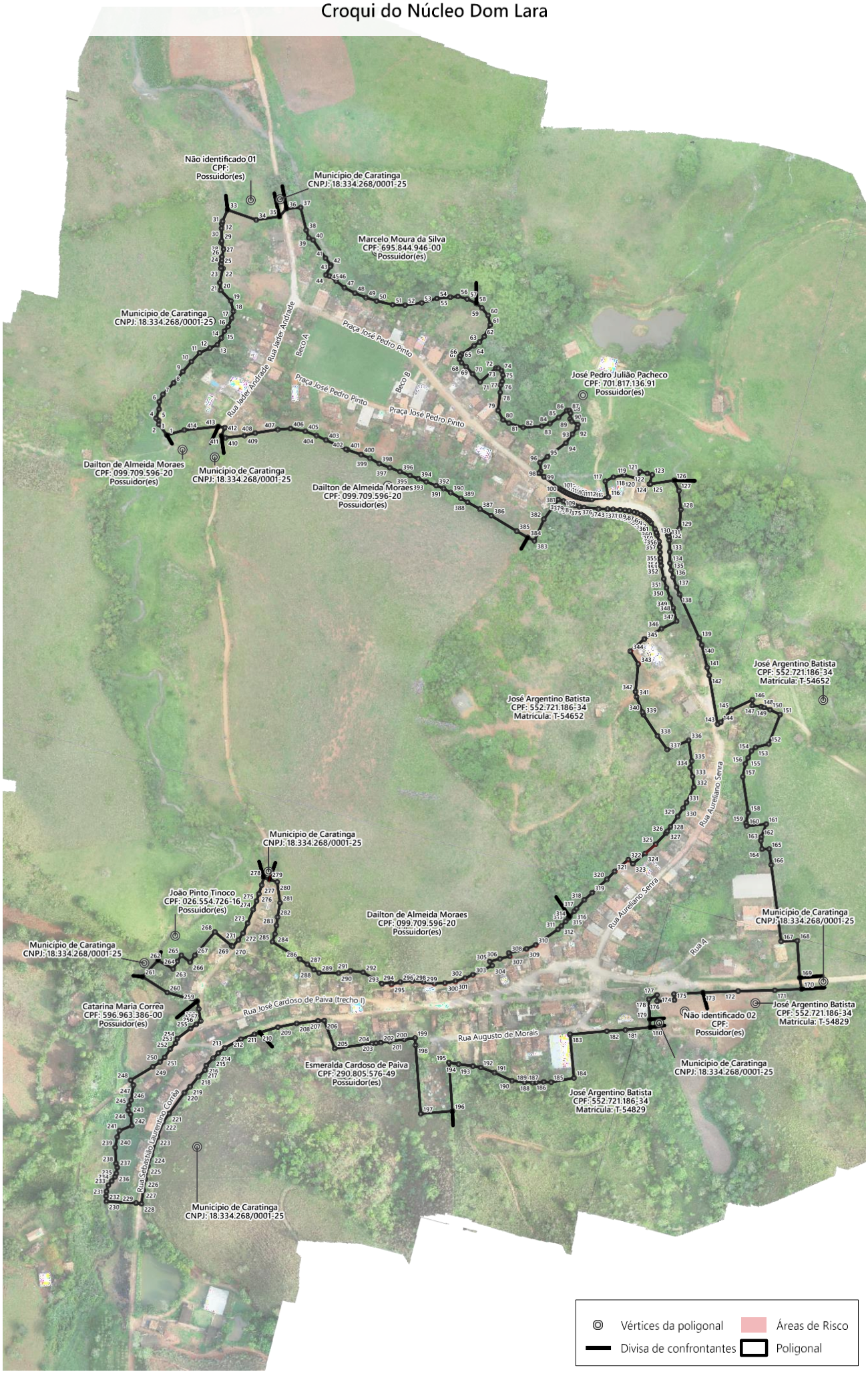
Croqui do Núcleo Dom Lara