

PREFEITURA MUNICIPAL DE CARATINGA—MG

CONSTRUÇÃO DE CANTEIRO CENTRAL

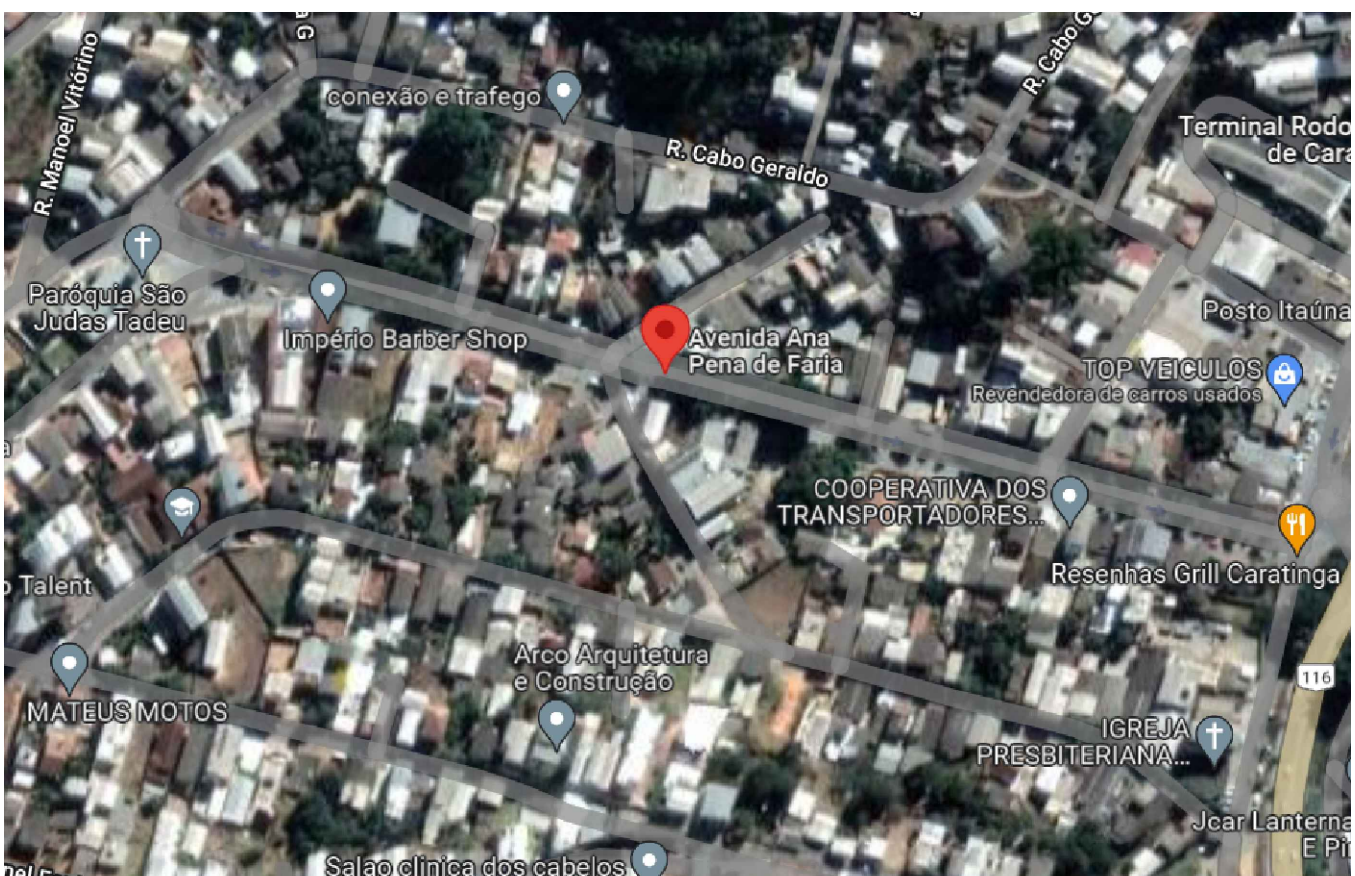

AV. ANA PENA DE FARIA
19°47'50.4"S 42°08'28.9"W

- OBS.:
— ONDE FOR FEITO A RECOMPOSIÇÃO ASFÁLTICA, DEVERÁ SER REALIZADO BASE, COMPACTAÇÃO E FEITO UMA NOVA CAPA EM CBUQ.
- OBS.:
— AS BOCAS DE LOBOS EXISTENTE DEVERÃO SER ADAPTADAS PARA FICAREM POR BAIXO DO CANTEIRO, CONFORME DETALHE EM PROJETO.
- OBS.:
— AS BOCAS DE LOBO DEVERÃO SER RELOCADAS DE FORMA EM QUE NÃO FIQUE NA PISTA DE CAMINHADA

1 CANTEIRO E RECOMPOSIÇÃO ASFÁTICA
ESCALA: 1:600

2 DETALHAMENTO CANTEIRO
ESCALA: 1:600

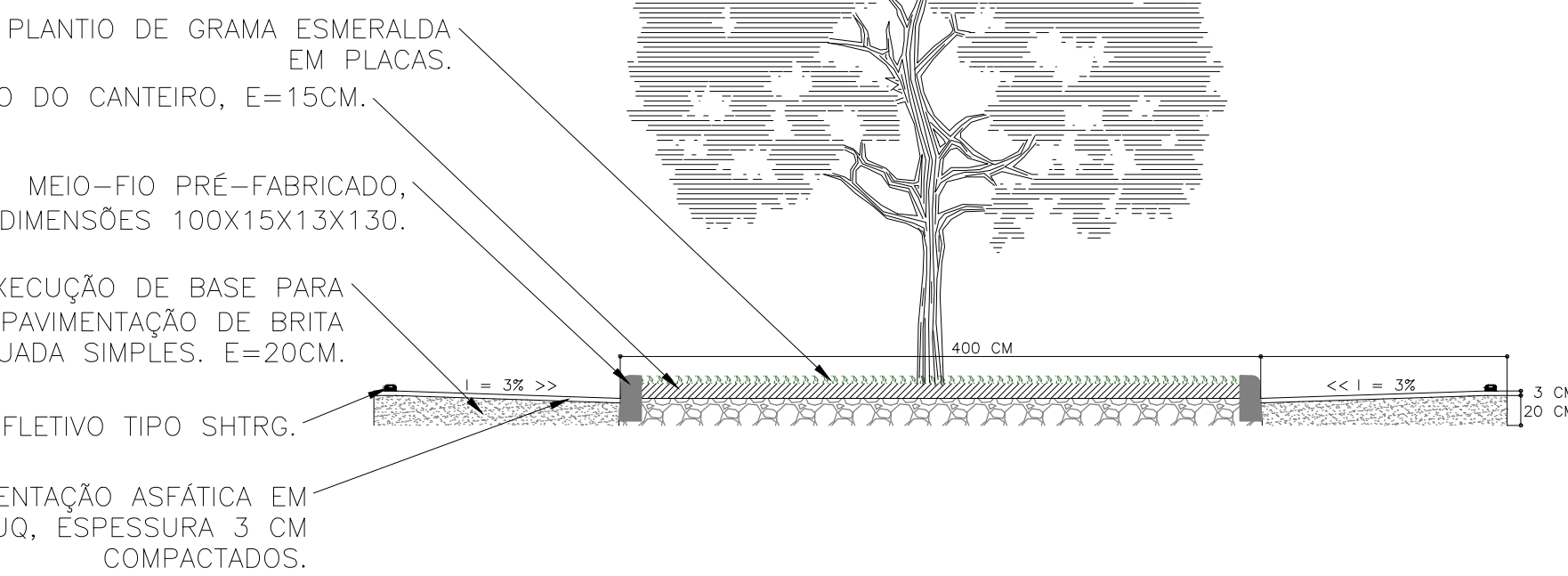
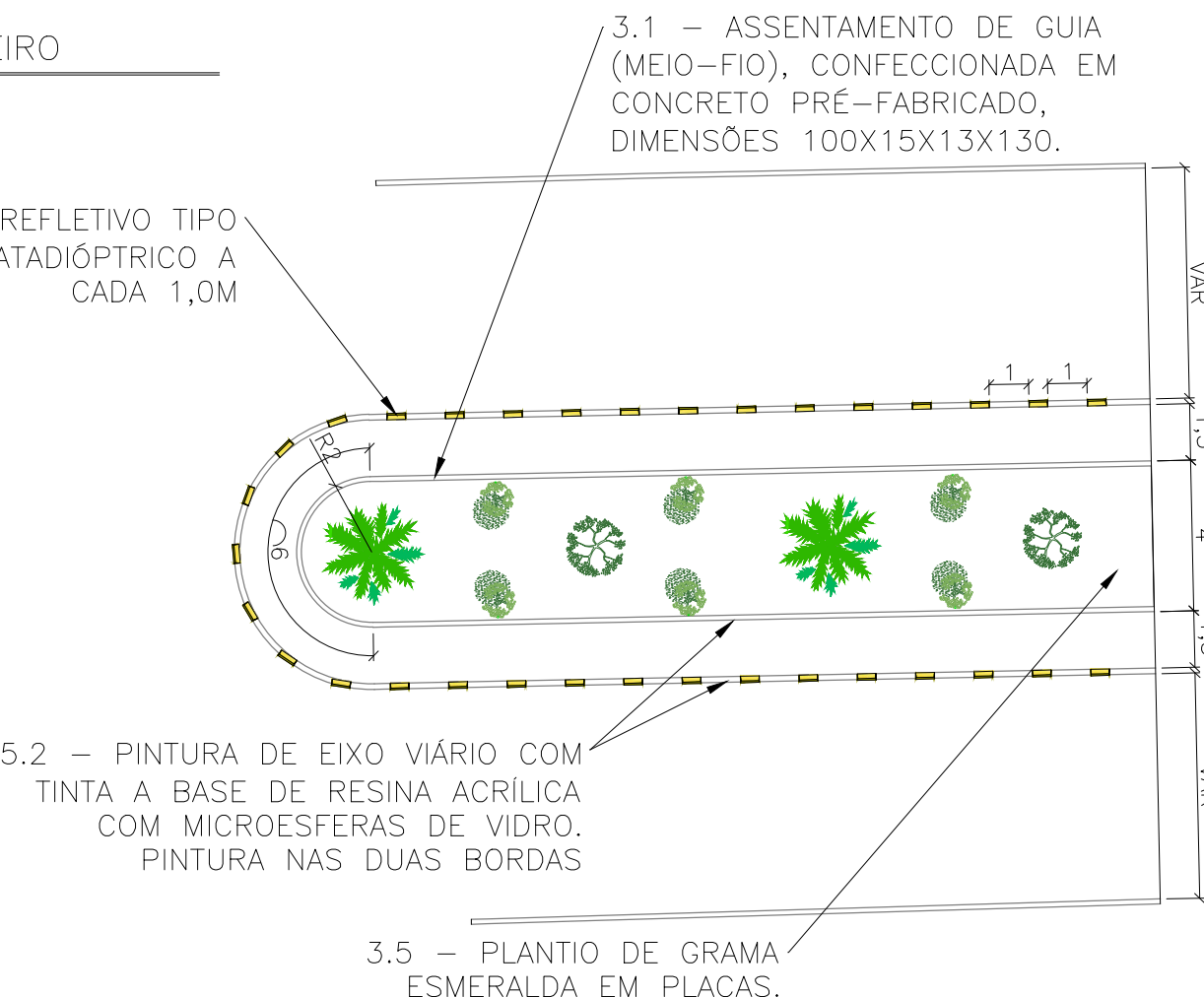

LEGENDA:

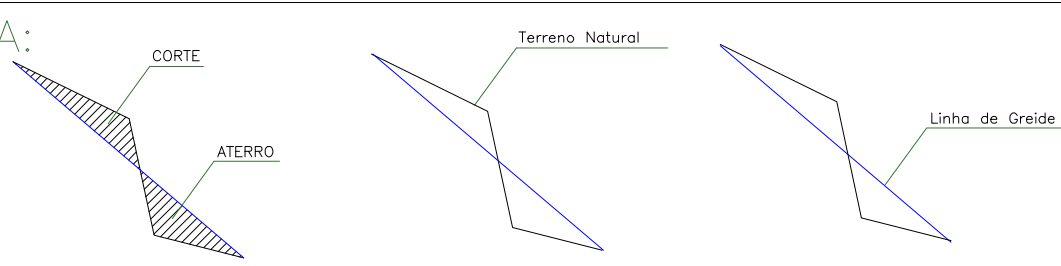

CONVENÇÕES

COMPRIMENTO (m) —
SENTIDO DO FLUXO —
DECLIVIDADE(m/m) —
MEIO FIO —
EDIFICAÇÃO —
PV A CONSTRUIR —

REFORMA
PRAÇA DA ESTAÇÃO
APROV.

PREFEITURA MUNICIPAL DE CARATINGA

DATA: 11-2022
ART.:
CONF.:
REQ. WELLINGTON MOREIRA DE OLIVEIRA — PREFEITO MUNICIPAL
ASS. DR. DOUGLAS RODRIGUES SEPPE
CREA.: 331.833 MG
DATA:

ESCALA INDICADAS

NÚMERO:
FOLHA:
ARO.